

CONCEPTO	Periodo		CONCEPTO	Periodo	
	31/12/2017	30/11/2017		31/12/2017	30/11/2017
<b>ACTIVO</b>			<b>PASIVO</b>		
<b>Activo Circulante</b>			<b>Pasivo Circulante</b>		
Efectivo y Equivalentes	608,417.41	1,100,573.89	Cuentas por Pagar a Corto Plazo	281,293.78	78,312.07
Derechos a Recibir Efectivo o Equivalentes	1,439,086.58	477,315.88	Documentos por Pagar a Corto Plazo	0.00	0.00
Derechos a Recibir Bienes o Servicios	90.00	90.00	Porción a Corto Plazo de la Deuda Pública a Largo Plazo	0.00	0.00
Inventarios	0.00	0.00	Títulos y Valores a Corto Plazo	0.00	0.00
Almacenes	0.00	0.00	Pasivos Diferidos a Corto Plazo	0.00	0.00
Estimación por Pérdida o Deterioro de Activos Circulantes	0.00	0.00	Fondos y Bienes de Terceros en Garantía y/o Administración a Corto Plazo	2,000.00	2,000.00
Otros Activos Circulantes	65,683.12	0.00	Provisiones a Corto Plazo	0.00	0.00
<b>Total de Activos Circulantes</b>	<b>2,113,277.11</b>	<b>1,577,979.77</b>	Otros Pasivos a Corto Plazo	0.00	0.00
<b>Activo No Circulante</b>			<b>Total de Pasivos Circulantes</b>	<b>283,293.78</b>	<b>80,312.07</b>
Inversiones Financieras a Largo Plazo	0.00	0.00	<b>Pasivo No Circulante</b>		
Derechos a Recibir Efectivo o Equivalentes a Largo Plazo	0.00	0.00	Cuentas por Pagar a Largo Plazo	0.00	0.00
Bienes Inmuebles, Infraestructura y Construcciones en Proceso	0.00	0.00	Documentos por Pagar a Largo Plazo	0.00	0.00
Bienes Muebles	4,419,943.78	4,287,343.78	Deuda Pública a Largo Plazo	0.00	0.00
Activos Intangibles	481,835.89	481,835.89	Pasivos Diferidos a Largo Plazo	0.00	0.00
Depreciación, Deterioro y Amortización Acumulada de Bienes	-3,241,037.41	-3,200,224.33	Fondos y Bienes de Terceros en Garantía y/o en Administración a Largo Plazo	0.00	0.00
Activos Diferidos	0.00	0.00	Provisiones a Largo Plazo	0.00	0.00
Estimación por Pérdida o Deterioro de Activos no Circulantes	0.00	0.00	<b>Total de Pasivos No Circulantes</b>	<b>0.00</b>	<b>0.00</b>
Otros Activos no Circulantes	0.00	0.00	<b>Total del Pasivo</b>	<b>283,293.78</b>	<b>80,312.07</b>
<b>Total de Activos No Circulantes</b>	<b>1,660,742.26</b>	<b>1,568,955.34</b>	<b>HACIENDA PÚBLICA/ PATRIMONIO</b>		
<b>Total del Activo</b>	<b>3,774,019.37</b>	<b>3,146,935.11</b>	<b>Hacienda Pública/Patrimonio Contribuido</b>	<b>1,400,000.00</b>	<b>1,400,000.00</b>
			Aportaciones	1,400,000.00	1,400,000.00
			Donaciones de Capital	0.00	0.00
			Actualización de la Hacienda Pública / Patrimonio	0.00	0.00
			<b>Hacienda Pública/Patrimonio Generado</b>	<b>2,090,725.59</b>	<b>1,666,623.04</b>
			Resultados del Ejercicio (Ahorro / Desahorro)	-931,364.65	-1,355,467.20
			Resultados de Ejercicios Anteriores	2,636,736.24	2,636,736.24
			Revalúos	385,354.00	385,354.00
			Reservas	0.00	0.00
			Rectificaciones de Resultados de Ejercicios Anteriores	0.00	0.00
			<b>Exceso o Insuficiencia en la Actualización de la Hacienda Pública/Patrimonio</b>	<b>0.00</b>	<b>0.00</b>
			Resultado por Posición Monetaria	0.00	0.00
			Resultado por Tenencia de Activos no Monetarios	0.00	0.00
			<b>Total Hacienda Pública/ Patrimonio</b>	<b>3,490,725.59</b>	<b>3,066,623.04</b>
			<b>Total del Pasivo y Hacienda Pública / Patrimonio</b>	<b>3,774,019.37</b>	<b>3,146,935.11</b>

Bajo protesta de decir verdad declaramos que los Estados Financieros y sus Notas son razonablemente correctos y responsabilidad del emisor

Vo. Bo.  
L.C.C. DOLORES DEL CARMEN GUTIÉRREZ ZURITA  
ADMINISTRADORA UNICA



TELEVISIÓN TABASQUEÑA, S.A. DE C.V.  
Estado de Actividades  
Del 1 de Enero al 31 de Diciembre de 2017  
(Pesos Mexicanos)

Concepto	31/12/2017	30/11/2017	Concepto	31/12/2017	30/11/2017
<b>INGRESOS Y OTROS BENEFICIOS</b>			<b>GASTOS Y OTRAS PÉRDIDAS</b>		
<b>Ingresos de la Gestión</b>	<b>1,004,189.17</b>	<b>222,455.36</b>	<b>Gastos de Funcionamiento</b>	<b>1,440,062.21</b>	<b>1,122,359.23</b>
Impuestos	0.00	0.00	Servicios Personales	0.00	0.00
Cuotas y Aportaciones de Seguridad Social	0.00	0.00	Materiales y Suministros	519,418.70	261,898.79
Contribuciones de Mejoras	0.00	0.00	Servicios Generales	920,643.51	860,460.44
Derechos	0.00	0.00			
Productos de Tipo Corriente	0.00	0.00	<b>Transferencia, Asignaciones, Subsidios y Otras Ayudas</b>	<b>0.00</b>	<b>0.00</b>
Aprovechamientos de Tipo Corriente	0.00	0.00	Transferencias Internas y Asignaciones al Sector Público	0.00	0.00
Ingresos por Venta de Bienes y Servicios	1,004,189.17	222,455.36	Transferencias al Resto del Sector Público	0.00	0.00
Ingresos no Comprendidos en las Fracciones de la Ley de Ingresos Causados	0.00	0.00	Subsidios y Subvenciones	0.00	0.00
			Ayudas Sociales	0.00	0.00
<b>Participaciones, Aportaciones, Transferencias, Asignaciones, Subsidios y Otras Ayudas</b>	<b>0.00</b>	<b>0.00</b>	Pensiones y Jubilaciones	0.00	0.00
Participaciones y Aportaciones	0.00	0.00			
Transferencia, Asignaciones, Subsidios y Otras ayudas	0.00	0.00	Transferencias a Fideicomisos, Mandatos y Contratos Análogos	0.00	0.00
			Transferencias a la Seguridad Social	0.00	0.00
<b>Otros Ingresos y Beneficios</b>	<b>11,223.53</b>	<b>10,338.73</b>	Donativos	0.00	0.00
Ingresos Financieros	11,223.53	10,338.73	Transferencias al Exterior	0.00	0.00
Incremento por Variación de Inventarios	0.00	0.00			
Disminución del Exceso de Estimaciones por Pérdida o Deterioro u Obsolescencia	0.00	0.00	<b>Participaciones y Aportaciones</b>	<b>0.00</b>	<b>0.00</b>
Disminución del Exceso de Provisiones	0.00	0.00	Participaciones	0.00	0.00
Otros Ingresos y Beneficios Varios	0.00	0.00			
			Aportaciones	0.00	0.00
<b>Total de Ingresos y Otros Beneficios</b>	<b>1,015,412.70</b>	<b>232,794.09</b>	Convenios	0.00	0.00
			<b>Intereses, Comisiones y Otros Gastos de la Deuda Pública</b>	<b>0.00</b>	<b>0.00</b>
			Intereses de la Deuda Pública	0.00	0.00
			Comisiones de la Deuda Pública	0.00	0.00
			Gastos de la Deuda Pública	0.00	0.00
			Costo por Coberturas	0.00	0.00
			Apoyos Financieros	0.00	0.00
			<b>Otros Gastos y Pérdidas Extraordinarias</b>	<b>506,715.14</b>	<b>465,902.06</b>
			Estimaciones, Depreciaciones, Deterioros, Obsolescencia y Amortizaciones	506,715.14	465,902.06
			Provisiones	0.00	0.00
			Disminución de Inventarios	0.00	0.00
			Aumento por Insuficiencia de Estimaciones por Pérdida o Deterioro y Obsolescencia	0.00	0.00
			Aumento por Insuficiencia de Provisiones	0.00	0.00
			Otros Gastos	0.00	0.00
			<b>Inversión Pública</b>	<b>0.00</b>	<b>0.00</b>
			Inversión Pública no Capitalizable	0.00	0.00
			<b>Total de Gastos y Otras Pérdidas</b>	<b>1,946,777.35</b>	<b>1,588,261.29</b>
			<b>Resultados del Ejercicio (Ahorro/Desahorro)</b>	<b>-931,364.65</b>	<b>-1,355,467.20</b>

Bajo protesta de decir verdad declaramos que los Estados Financieros y sus Notas son razonablemente correctos y responsabilidad del emisor

Vc.Bo.

L.C.C. DOLORES DEL CARMEN GUTIÉRREZ ZURITA  
ADMINISTRADORA UNICA

TELEVISIÓN TABASQUEÑA, S.A. DE C.V.  
Estado de Variación en la Hacienda Pública  
Del 1 de Enero al 31 de Diciembre de 2017  
(Pesos Mexicanos)

Concepto	Hacienda Pública/Patrimonio Contribuido	Hacienda Pública/Patrimonio Generado de Ejercicios Anteriores	Hacienda Pública/Patrimonio Generado del Ejercicio	Ajustes por Cambios de Valor	TOTAL
<b>Rectificaciones de Resultados de Ejercicios Anteriores</b>	0.00	0.00	0.00	0.00	0.00
<b>Patrimonio Neto Inicial Ajustado del Ejercicio 2015</b>	1,400,000.00	1,839,654.08	0.00	0.00	3,239,654.08
Aportaciones	1,400,000.00	1,839,654.08	0.00	0.00	3,239,654.08
Donaciones de Capital	0.00	0.00	0.00	0.00	0.00
Actualización de la Hacienda Pública/Patrimonio	0.00	0.00	0.00	0.00	0.00
<b>Variaciones de la Hacienda Pública/Patrimonio Neto del Ejercicio</b>	0.00	385,354.00	803,082.16	0.00	1,188,436.16
Resultados del Ejercicio (Ahorro/Desahorro)	0.00	0.00	803,082.16	0.00	803,082.16
Resultados de Ejercicios Anteriores	0.00	0.00	0.00	0.00	0.00
Revalúos	0.00	385,354.00	0.00	0.00	385,354.00
Reservas	0.00	0.00	0.00	0.00	0.00
<b>Hacienda Pública/Patrimonio Neto Final del Ejercicio 2015</b>	1,400,000.00	2,225,008.08	803,082.16	0.00	4,428,090.24
<b>Cambios en la Hacienda Pública/Patrimonio Neto del Ejercicio 2016</b>	0.00	0.00	0.00	0.00	0.00
Aportaciones	0.00	0.00	0.00	0.00	0.00
Donaciones de Capital	0.00	0.00	0.00	0.00	0.00
Actualización de la Hacienda Pública/Patrimonio	0.00	0.00	0.00	0.00	0.00
<b>Variaciones de la Hacienda Pública/Patrimonio Neto del Ejercicio 2016</b>	0.00	803,082.16	-1,734,446.81	0.00	-931,364.65
Resultados del Ejercicio (Ahorro/Desahorro)	0.00	0.00	-1,734,446.81	0.00	-1,734,446.81
Resultados de Ejercicios Anteriores	0.00	803,082.16	0.00	0.00	803,082.16
Revalúos	0.00	0.00	0.00	0.00	0.00
Reservas	0.00	0.00	0.00	0.00	0.00
<b>Saldo Neto en la Hacienda Pública / Patrimonio 2016</b>	1,400,000.00	3,028,090.24	-931,364.65	0.00	3,496,725.59

Bajo protesta de decir verdad declaramos que los Estados Financieros y sus Notas son razonablemente correctos y responsabilidad del emisor

V. Bo.

  
L.C.C. DOLORES DEL CARMEN GUTIÉRREZ ZURITA  
ADMINISTRADORA UNICA



**TELEVISIÓN TABASQUEÑA, S.A. DE C.V.**  
**Estado de Cambios en la Situación Financiera**  
**Del 1 de Diciembre al 31 de Diciembre de 2017**  
**(Pesos Mexicanos)**

Concepto	Origen	Aplicación	Concepto	Origen	Aplicación
<b>ACTIVO</b>	<b>532,969.56</b>	<b>1,160,053.82</b>	<b>PASIVO</b>	<b>202,981.71</b>	<b>0.00</b>
<b>Activo Circulante</b>	<b>492,156.48</b>	<b>1,027,453.82</b>	<b>Pasivo Circulante</b>	<b>202,981.71</b>	<b>0.00</b>
Efectivo y Equivalentes	492,156.48	0.00	Cuentas por Pagar a Corto Plazo	202,981.71	0.00
Derechos a Recibir Efectivo o Equivalentes	0.00	961,770.70	Documentos por Pagar a Corto Plazo	0.00	0.00
Derechos a Recibir Bienes o Servicios	0.00	0.00	Porción a Corto Plazo de la Deuda Pública a Largo Plazo	0.00	0.00
Inventarios	0.00	0.00	Títulos y Valores a Corto Plazo	0.00	0.00
Almacenes	0.00	0.00	Pasivos Diferidos a Corto Plazo	0.00	0.00
Estimación por Pérdida o Deterioro de Activos Circulantes	0.00	0.00	Fondos y Bienes de Terceros en Garantía y/o Administración a Corto Plazo	0.00	0.00
Otros Activos Circulantes	0.00	65,683.12	Provisiones a Corto Plazo	0.00	0.00
<b>Activo No Circulante</b>	<b>40,813.08</b>	<b>132,600.00</b>	Otros Pasivos a Corto Plazo	0.00	0.00
Inversiones Financieras a Largo Plazo	0.00	0.00	<b>Pasivo No Circulante</b>	<b>0.00</b>	<b>0.00</b>
Derechos a Recibir Efectivo o Equivalentes a Largo Plazo	0.00	0.00	Cuentas por Pagar a Largo Plazo	0.00	0.00
Bienes Inmuebles, Infraestructura y Construcciones en Proceso	0.00	0.00	Documentos por Pagar a Largo Plazo	0.00	0.00
Bienes Muebles	0.00	132,600.00	Deuda Pública a Largo Plazo	0.00	0.00
Activos Intangibles	0.00	0.00	Pasivos Diferidos a Largo Plazo	0.00	0.00
Depreciación, Deterioro y Amortización Acumulada de Bienes	40,813.08	0.00	Fondos y Bienes de Terceros en Garantía y/o en Administración a Largo Plazo	0.00	0.00
Activos Diferidos	0.00	0.00	Provisiones a Largo Plazo	0.00	0.00
Estimación por Pérdida o Deterioro de Activos no Circulantes	0.00	0.00			
Otros Activos no Circulantes	0.00	0.00	<b>HACIENDA PÚBLICA/ PATRIMONIO</b>	<b>424,102.55</b>	<b>0.00</b>
			<b>Hacienda Pública/Patrimonio Contribuido</b>	<b>0.00</b>	<b>0.00</b>
			Aportaciones	0.00	0.00
			Donaciones de Capital	0.00	0.00
			Actualización de la Hacienda Pública / Patrimonio	0.00	0.00
			<b>Hacienda Pública/Patrimonio Generado</b>	<b>424,102.55</b>	<b>0.00</b>
			Resultados del Ejercicio (Ahorro / Desahorro)	424,102.55	0.00
			Resultados de Ejercicios Anteriores	0.00	0.00
			Revalúos	0.00	0.00
			Reservas	0.00	0.00
			Rectificaciones de Resultados de Ejercicios Anteriores	0.00	0.00
			<b>Exceso o Insuficiencia en la Actualización de la Hacienda Pública/Patrimonio</b>	<b>0.00</b>	<b>0.00</b>
			Resultado por Posición Monetaria	0.00	0.00
			Resultado por Tenencia de Activos no Monetarios	0.00	0.00

Bajo protesta de decir verdad declaramos que los Estados Financieros y sus Notas son razonablemente correctos y responsabilidad del emisor

Vp. Bo.  
  
**L.C.C. DOLORES DEL CARMEN GUTIÉRREZ ZURITA**  
**ADMINISTRADORA UNICA**



TELEVISIÓN TABASQUEÑA, S.A. DE C.V.  
 Estado de Flujos de Efectivo  
 Del 1 de Diciembre al 31 de Diciembre de 2017  
 (Pesos Mexicanos)

Concepto	31/12/2017	30/11/2017	Concepto	31/12/2017	30/11/2017
<b>Flujos de Efectivo de las Actividades de Gestión</b>			<b>Flujos de Efectivo de las Actividades de Inversión</b>		
<b>Origen</b>	<b>782,618.61</b>	<b>868.68</b>	<b>Origen</b>	<b>40,813.08</b>	<b>41,236.49</b>
Impuestos	0.00	0.00	Bienes inmuebles, Infraestructura y Construcciones en Proceso	0.00	0.00
Cuotas y Aportaciones de Seguridad Social	0.00	0.00	Bienes Muebles	40,813.08	41,236.49
Contribuciones de mejoras	0.00	0.00	Otros Orígenes de Inversión	0.00	0.00
Derechos	0.00	0.00	<b>Aplicación</b>	<b>132,600.00</b>	<b>0.00</b>
Productos de Tipo Corriente	0.00	0.00	Bienes Inmuebles, Infraestructura y Construcciones en Proceso	0.00	0.00
Aprovechamientos de Tipo Corriente	0.00	0.00	Bienes Muebles	132,600.00	0.00
Ingresos por Venta de Bienes y Servicios	781,733.81	0.00	Otras Aplicaciones de Inversión	0.00	0.00
Ingresos no Comprendidos en las Fracciones de la Ley de Ingresos Causados en Ejercicios Fiscales Anteriores Pendientes de Liquidación o Pago	0.00	0.00	<b>Flujos Netos de Efectivo por Actividades de Inversión</b>	<b>-91,786.92</b>	<b>41,236.49</b>
Participaciones y Aportaciones	0.00	0.00			
Transferencias, Asignaciones y Subsidios y Otras Ayudas	0.00	0.00	<b>Flujo de Efectivo de las Actividades de Financiamiento</b>		
Otros Orígenes de Operación	884.80	868.68	<b>Origen</b>	<b>202,981.71</b>	<b>173.76</b>
<b>Aplicación</b>	<b>358,516.06</b>	<b>205,651.38</b>	Endeudamiento Neto	0.00	0.00
Servicios Personales	0.00	0.00	Interno	0.00	0.00
Materiales y Suministros	257,519.91	6,578.00	Externo	0.00	0.00
Servicios Generales	60,183.07	157,836.89	Otros Orígenes de Financiamiento	202,981.71	173.76
Transferencias Internas y Asignaciones al Sector Público	0.00	0.00	<b>Aplicación</b>	<b>1,027,453.82</b>	<b>26,687.43</b>
Transferencias al resto del Sector Público	0.00	0.00	Servicios de la Deuda	0.00	0.00
Subsidios y Subvenciones	0.00	0.00	Interno	0.00	0.00
Ayudas Sociales	0.00	0.00	Externo	0.00	0.00
Pensiones y Jubilaciones	0.00	0.00	Otras Aplicaciones de Financiamiento	1,027,453.82	26,687.43
Transferencias a Fideicomisos, Mandatos y Contratos Análogos	0.00	0.00	<b>Flujos netos de Efectivo por Actividades de Financiamiento</b>	<b>-824,472.11</b>	<b>-26,513.67</b>
Transferencias a la Seguridad Social	0.00	0.00			
Donativos	0.00	0.00	<b>Incremento/Disminución Neta en el Efectivo y Equivalentes al Efectivo</b>	<b>-492,156.46</b>	<b>-190,059.88</b>
Transferencias al Exterior	0.00	0.00			
Participaciones	0.00	0.00	<b>Efectivo y Equivalente al Efectivo al Inicio del Ejercicio</b>	<b>1,100,573.89</b>	<b>1,290,633.77</b>
Aportaciones	0.00	0.00	<b>Efectivo y Equivalente al Efectivo al Final del Ejercicio</b>	<b>608,417.41</b>	<b>1,100,573.89</b>
Convenios	0.00	0.00			
Otras Aplicaciones de Operación	40,813.08	41,236.49			
<b>Flujos Netos de Efectivo por Actividades de Operación</b>	<b>424,102.55</b>	<b>-204,782.70</b>			

Bajo protesta de decir verdad declaramos que los Estados Financieros y sus Notas son razonablemente correctos y responsabilidad del emisor

Verbo.  
  
 L.C.C. DOLORES DEL CARMEN GUTIÉRREZ ZURITA  
 ADMINISTRADORA UNICA



**TELEVISIÓN TABASQUEÑA, S.A. DE C.V.**  
**Estado Analítico del Activo**  
**Del 1 de Diciembre al 31 de Diciembre de 2017**  
**(Pesos Mexico)**

Concepto	Saldo Inicial 1	Cargos del Periodo 2	Abonos del Periodo 3	Saldo Final 4=(1+2-3)	Variación del Periodo (4-1)
<b>ACTIVO</b>	<b>3,146,935.11</b>	<b>1,223,955.82</b>	<b>596,871.56</b>	<b>3,774,019.37</b>	<b>627,084.26</b>
<b>Activo Circulante</b>	<b>1,577,979.77</b>	<b>1,091,355.82</b>	<b>556,058.48</b>	<b>2,113,277.11</b>	<b>535,297.34</b>
Efectivo y Equivalentes	1,100,573.89	6,452.80	498,609.28	608,417.41	-492,156.48
Derechos a Recibir Efectivo o Equivalentes	477,315.88	1,019,219.90	57,449.20	1,439,086.58	961,770.70
Derechos a Recibir Bienes o Servicios	90.00	0.00	0.00	90.00	0.00
Inventarios	0.00	0.00	0.00	0.00	0.00
Almacenes	0.00	0.00	0.00	0.00	0.00
Estimación por Pérdida o Deterioro de Activos Circulantes	0.00	0.00	0.00	0.00	0.00
Otros Activos Circulantes	0.00	65,683.12	0.00	65,683.12	65,683.12
<b>Activo No Circulante</b>	<b>1,568,955.34</b>	<b>132,600.00</b>	<b>40,813.08</b>	<b>1,660,742.26</b>	<b>91,786.92</b>
Inversiones Financieras a Largo Plazo	0.00	0.00	0.00	0.00	0.00
Derechos a Recibir Efectivo o Equivalentes a Largo Plazo	0.00	0.00	0.00	0.00	0.00
Bienes Inmuebles, Infraestructura y Construcciones en Proceso	0.00	0.00	0.00	0.00	0.00
Bienes Muebles	4,287,343.78	132,600.00	0.00	4,419,943.78	132,600.00
Activos Intangibles	481,835.89	0.00	0.00	481,835.89	0.00
Depreciación, Deterioro y Amortización Acumulada de Bienes	-3,200,224.33	0.00	40,813.08	-3,241,037.41	-40,813.08
Activos Diferidos	0.00	0.00	0.00	0.00	0.00
Estimación por Pérdida o Deterioro de Activos no Circulantes	0.00	0.00	0.00	0.00	0.00
Otros Activos no Circulantes	0.00	0.00	0.00	0.00	0.00
	<b>3,146,935.11</b>	<b>1,223,955.82</b>	<b>596,871.56</b>	<b>3,774,019.37</b>	<b>627,084.26</b>

Bajo protesta de decir verdad declaramos que los Estados Financieros y sus Notas son razonablemente correctos y responsabilidad del emisor

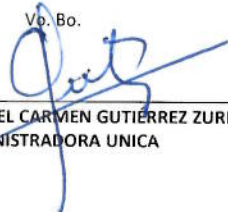
Vp. Bo.  
  
 L.C.C. DOLORES DEL CARMEN GUTIÉRREZ ZURITA  
 ADMINISTRADORA UNICA



TELEVISIÓN TABASQUEÑA, S.A. DE C.V.  
 Estado Analítico de la Deuda y Otros Pasivos  
 Del 1 de Diciembre al 31 de Diciembre de 2017  
 (Pesos Mexicanos)

Denominación de las Deudas		Moneda de Contratación	Institución o País Acreedor	Saldo Inicial del Periodo	Saldo Final del Periodo
<b>DEUDA PÚBLICA</b>					
<b>Corto Plazo</b>					
Deuda Interna	Instituciones de Crédito			0	0
	Títulos y Valores			0	0
	Arrendamientos Financieros			0	0
Deuda Externa	Organismos Financieros Internacionales			0	0
	Deuda Bilateral			0	0
	Títulos y Valores			0	0
	Arrendamientos Financieros			0	0
<b>Subtotal a Corto Plazo</b>				<b>0</b>	<b>0</b>
<b>Largo Plazo</b>					
Deuda Interna	Instituciones de Crédito			0	0
	Títulos y Valores			0	0
	Arrendamientos Financieros			0	0
Deuda Externa	Organismos Financieros Internacionales			0	0
	Deuda Bilateral			0	0
	Títulos y Valores			0	0
	Arrendamientos Financieros			0	0
<b>Subtotal a Largo Plazo</b>				<b>0</b>	<b>0</b>
Otros Pasivos				80,312.07	283,293.78
<b>Total Deuda y Otros Pasivos</b>				<b>80,312.07</b>	<b>283,293.78</b>

Bajo protesta de decir verdad declaramos que los Estados Financieros y sus Notas son razonablemente correctos y responsabilidad del emisor

Vc. Bo.

L.C.C. DOLORES DEL CARMEN GUTIÉRREZ ZURITA  
 ADMINISTRADORA UNICA



**TELEVISIÓN TABASQUEÑA, S.A. DE C.V.**  
**INFORME SOBRE PASIVOS CONTINGENTES**  
**AL 31 DE DICIEMBRE DEL 2017.**

Al cierre del periodo Televisión Tabasqueña, S.A. de C.V., no cuenta con pasivos contingentes o con obligaciones posibles, surgida a raíz de sucesos pasados que en el futuro puedan convertirse en pasivos reales o que no se ha reconocido contablemente.

Vo. Bo.

---

**L.C.C. DOLORES DEL CARMEN GUTIÉRREZ ZURITA**  
**ADMINISTRADORA UNICA**

**"Bajo protesta de decir la verdad declaramos que los Estados Financieros y sus notas, son razonablemente correctos y son responsabilidad del emisor"**



**I) NOTAS A LOS ESTADOS FINANCIEROS**  
**AL 31 DE DICIEMBRE DEL 2017.**  
**PESOS MEXICANOS.**

**a) NOTAS DE DESGLOSE**

**ACTIVO**

**1. EFFECTIVO Y EQUIVALENTES.**

**BANCOS, DEPOSITOS Y OTROS:** Los valores contenidos en estas cuentas al cierre del mes se integran de la forma siguiente.

		<b>CUENTA</b>	<b>SALDO</b>
CHEQUES	RECURSOS PROPIOS	BANCO MERCANTIL DEL NORTE, S.A. 0308549245	384,966.33
CHEQUES	RECURSOS PROPIOS	BANCO MERCANTIL DEL NORTE, S.A. INVERSION 0309299631	10,364.17
CHEQUES	RECURSOS PROPIOS	BANCO MERCANTIL DEL NORTE, S.A. MESA DE DINERO 0503383635	213,086.91
		<b>SUMA</b>	<b>608,417.41</b>

Según consta en nuestros registros en libros de la cuenta bancaria utilizada, mismo que se encuentra conciliado con el estado de cuenta bancario al cierre del periodo.

**DERECHOS A RECIBIR EFECTIVO Y EQUIVALENTES Y BIENES O SERVICIOS A RECIBIR.**

**CLIENTES:** El saldo de esta cuenta es por la producción de programas de televisión y patrocinios que a la fecha están pendiente de ser pagadas a la empresa y al cierre del periodo está integrada por:

**"Bajo protesta de decir la verdad declaramos que los Estados Financieros y sus notas, son razonablemente correctos y son responsabilidad del emisor"**

*g*  
*A*



CLIENTES	90 DIAS	180 DIAS	365 DIAS	TOTAL
MUNICIPIO DE JONUTA			23,200.00	23,200.00
CARLOS ALBERTO OLAN SAN MARTIN			11,368.00	11,368.00
DULCE AZUCENA ROMAN CHAIREZ			4,036.00	4,036.00
MUNICIPIO DE CARDENAS			39,229.60	39,229.60
SERVICIOS DE SALUD DEL ESTADO DE TABASCO	656,831.22			656,831.22
SECRETARIA DE GOBIERNO	249,980.00			249,980.00
	<b>906,811.22</b>	-	<b>43,265.60</b>	<b>984,644.82</b>

**DEUDORES DIVERSOS:** Esta cuenta se integra por los gastos pendientes de comprobar la cual no presenta saldo.

DEUDORES DIVERSOS:	DIAS	
<b>TOTAL</b>	<b>0.00</b>	

**OTROS DERECHOS A RECIBIR EFECTIVO O EQUIVALENTE.**

PAGOS ANTICIPADOS	90 DIAS	180 DIAS	365 DIAS	TOTAL
I.S.R			606.00	606.00
IMPUESTOS A FAVOR DEL EJERCICIO			263,158.00	263,158.00
				-
<b>IVA POR ACREDITAR</b>				
IVA POR ACREDITAR		14,977.31		14,977.31
IVA ACREDITABLE		175,700.45		175,700.45
<b>TOTAL</b>	-	<b>190,677.76</b>	<b>263,764.00</b>	<b>454,441.76</b>

Estas cantidades son los pagos realizados anticipadamente y pendientes de acreditar que la dependencia tiene a su favor durante este periodo que a continuación se detalla: ISR. Esta cuenta genera saldo desde el año 2014. IMPUESTO A FAVOR DEL EJERCICIO esta cuenta representa saldo a favor de las declaraciones anuales. IVA POR ACREDITAR es el saldo de las provisiones que se generan durante el mes. IVA ACREDITABLE esta cuenta representa saldo acreditable de las compras que se generan durante el mes.

**"Bajo protesta de decir la verdad declaramos que los Estados Financieros y sus notas, son razonablemente correctos y son responsabilidad del emisor"**



**DERECHOS A RECIBIR BIENES O SERVICIOS.**

**ANTICIPO A PROVEEDORES POR ADQ. DE BIENES O SERVICIOS:** El saldo de esta cuenta presenta un saldo pendiente a favor:

ANTICIPOS	CANTIDAD	PERIODO
ERIC IZQUIERDO WADE	90	365 DIAS
<b>TOTAL</b>	<b>90.00</b>	

**VALORES EN GARANTIA.**

Debido a que Televisión Tabasqueña s.a de cv. no cuenta con escrituras de bienes inmuebles fue necesario garantizar el cumplimiento del contrato número CPCN702-292/17 con la finalidad de que se emitiera la fianza respectiva requerida por la Secretaria de Salud para la formalización del contrato.

Dichos recursos serán reintegrados por la afianzadora a TVT. Una vez que la Secretaria de Salud manifieste que el servicio ha sido cumplido a satisfacción.

FIANZA	MONTO TOTAL DE LA FIANZA
AFIANZADORA SOFIMEX SA DE CV.	65,683.12
<b>TOTAL</b>	<b>65,683.12</b>

**"Bajo protesta de decir la verdad declaramos que los Estados Financieros y sus notas, son razonablemente correctos y son responsabilidad del emisor"**



## **BIENES MUEBLES, INMUEBLES E INTANGIBLES.**

**MOBILIARIO Y EQUIPO DE ADMINISTRACIÓN.-** Esta cuenta a la fecha tiene depreciación por el método directo o de línea recta y se calcula aplicando para efectos contables y fiscales los porcentajes máximos autorizados por la Ley de ISR el cual es del 10% anual, el estado en que se encuentran los bienes son buenos y por lo tanto el saldo de la cuenta al cierre del mes presento la cantidad de: **\$1'339,562.27**

**DEPRECIACIÓN DE MOBILIARIO Y EQUIPO DE ADMINISTRACIÓN:**  
**\$-1'288,854.65**

**EQUIPO DE TRANSPORTE.-** Esta cuenta a la fecha presenta movimientos debido a la adquisición y depreciación por el método directo o de línea recta y se calcula aplicando para efectos contables y fiscales los porcentajes máximos autorizados por la Ley de ISR el cual es del 25% anual, el estado en que se encuentran son buenos al cierre de la preparación de la presente información financiera tenemos un saldo en nuestros registros contables por la cantidad de: **\$ 1'644,791.65**

**DEPRECIACIÓN DE EQUIPO DE TRANSPORTE: \$ -1'326,499.48**

**MAQUINARIA, OTROS EQUIPO Y HERRAMIENTAS.-** Esta cuenta a la fecha cuenta con depreciación por el métodos directo o de línea recta y se calcula aplicando para efectos contables y fiscales los porcentajes máximos autorizados por la Ley de ISR el cual es del 10% anual, el estado en que se encuentran son buenos al cierre de los estados financieros la cuenta presento un saldo en nuestros registros por la cantidad de: **\$ 1'390,487.29**

**"Bajo protesta de decir la verdad declaramos que los Estados Financieros y sus notas, son razonablemente correctos y son responsabilidad del emisor"**

**DEPRECIACIÓN DE MAQUINARIA, OTROS EQUIPOS Y HERRAMIENTAS:  
\$-625,683.28**

**RELACION DE ACTIVOS FIJOS AL 31 DE DICIEMBRE 2017.**

PARTIDA	DESCRIPCION	SALDOS AL 31 DE DICIEMBRE DE 2017
1244	VEHICULOS Y EQUIPO TERRESTRE	1,644,791.65
1246	EQUIPO DE COMUNICACIÓN	1,289,587.16
1246	EQUIPOS DIVERSOS	28,323.97
1244	EQUIPO DE OFICINA	557,087.84
1244	COMPUTO	805,536.96
1244	SOFTWARE	94,616.20
		<b>4,419,943.78</b>



**"Bajo protesta de decir la verdad declaramos que los Estados Financieros y sus notas, son razonablemente correctos y son responsabilidad del emisor"**

**PASIVO.**

**PROVEEDORES POR PAGAR A CORTO PLAZO.-** El saldo de la cuenta se integra por los saldos que al cierre del mes tenemos pendientes de cubrir a nuestros proveedores, los cuales ascienden a la cantidad de: **\$115,407.79**

FACEBOOK	\$ 7,011.81			7,011.81
ICITUS MULTIMEDIA SA DE CV.	\$ 6,960.00			6,960.00
ELECTRICA Y PLOMERIA SILVA	\$ 894.41			894.41
OFFICE DEPOT DE MEXICO, S.A. DE C.V.	\$ 960.50			960.50
ELECTRONICA NH, S.A. DE C.V.	\$ 582.00			582.00
GRUPO VAQUEIRO FERRETERO SA DE CV.	\$ 23.00			23.00
NUEVA WAL MART DE MEXICO S DE RL DE CV.	\$ 2,451.50			2,451.50
TIENDAS CHEDRAUI SA DE CV.	\$ 1,035.15			1,035.15
REFACCIONARIA CAMIONERA Y AUTOMOTRIZ SA	\$ 200.00			200.00
CRISTO RADAMES RAMIREZ VIRGEN	\$ 9,280.00			9,280.00
MANRIQUE DE DIOS MORALES	\$ 50.01			50.01
LUIS FERNANDO CANO GALAN	\$ 1,740.00			1,740.00
TONY TIENDAS SA DE CV	\$ 417.08			417.08
AX SERVICIO AUTOMOTRIZ SA DE CV.	\$ 1,867.60			1,867.60
MARY CARMEN GOMEZ MACIP	\$ 807.36			807.36
MARIA LOURDES LEHMANN ASCENCIO	\$ 2,400.00			2,400.00
GRUPO AUTOMOTRIZ CRUZ S.A. DE C.V.	\$ 1,747.19			1,747.19
REYNA ISABEL TRIANO FLORES	\$ 600.00			600.00
OFIX SA DE CV	\$ 266.92			266.92
SERVICIOS INNOVADORES DEL SURESTE		43,400.00		43,400.00
ANTENA AZTECA, SA DE CV.			11,600.00	11,600.00
LUIS DAVID GARCES MARTINEZ			15,660.00	15,660.00
SUPER LLANTAS DEL SUR			1,880.36	1,880.36
<b>TOTAL</b>	<b>42,867.43</b>	<b>43,400.00</b>	<b>29,140.36</b>	<b>115,407.79</b>

**"Bajo protesta de decir la verdad declaramos que los Estados Financieros y sus notas, son razonablemente correctos y son responsabilidad del emisor"**



**ANTICIPO DE CLIENTES:** El saldo de esta cuenta está integrado por las ventas de producción de programas de televisión y venta de publicidad al cierre de este periodo no existe monto que reportar.

ANTICIPOS	CANTIDAD	PERIODO
<b>TOTAL</b>	<b>0.00</b>	

**RETENCIONES Y CONTRIBUCIONES POR PAGAR.-** El saldo de la cuenta se integra por los impuestos, las retenciones efectuadas por conceptos de pagos de servicios profesionales; y que al cierre de éste periodo suman en nuestros registros contables la cantidad de: **165,885.99**

La cuenta de IVA POR TRASLADAR 2015 Y 2016 es el saldo de los ingresos facturados en el año 2015 y 2016 que a la fecha están pendientes de pago. La cuenta de RETENCIONES DE ISR e IVA representa el saldo que se generó durante el periodo. La cuenta de IVA POR PAGAR representan los pagos de Impuestos federales de la empresa.

IVA POR TRASLADAR	90 DIAS	180 DIAS	365 DIAS	TOTAL
IVA POR TRASLADAR 2015			5,967.78	5,967.78
IVA POR TRASLADAR 2016			4,768.00	4,768.00
IVA POR TRASLADAR 2017			142,493.39	142,493.39
<b>CONTRIBUCIONES POR PAGAR</b>				
RETENCIONES DE ISR			3,126.06	3,126.06
RETENCIONES DE IVA			3,334.13	3,334.13
<b>IVA POR PAGAR</b>				
IVA POR PAGAR		6,196.63		6,196.63
<b>TOTAL</b>	-	<b>6,196.63</b>	<b>159,689.36</b>	<b>165,885.99</b>

"Bajo protesta de decir la verdad declaramos que los Estados Financieros y sus notas, son razonablemente correctos y son responsabilidad del emisor"

**FONDOS Y BIENES DE TERCEROS EN GARANTÍA**

FONDOS Y BIENES DE TERCEROS EN GARANTIA		
SALVADOR ANTONIO BRAVO NEMER	1,000.00	
ROGER SILVANO PEREZ	1,000.00	
<b>TOTAL</b>	<b>2,000.00</b>	

**II) NOTAS AL ESTADO DE ACTIVIDADES.**

**INGRESOS DE GESTIÓN**

**INGRESOS DE GESTIÓN.** El total de ingresos acumulados obtenidos por concepto de la producción de programas para la televisión y patrimonios es la cantidad de: **\$ 1, 015,412.70**

**GASTOS Y OTRAS PÉRDIDAS.** El total de los gastos acumulados obtenidos de acuerdo con el clasificador por objeto de gasto armonizado, al cierre del mes es el saldo de:

1. Materiales y suministro	<b>\$ 519,418.70</b>
2. Servicios generales	<b>\$ 920,643.51</b>
3. Otros gastos	<b>\$ 506,715.14</b>



**"Bajo protesta de decir la verdad declaramos que los Estados Financieros y sus notas, son razonablemente correctos y son responsabilidad del emisor"**



### III) NOTAS AL ESTADO DE VARIACIONES EN LA HACIENDA PÚBLICA / PATRIMONIO

**APORTACIONES.-** El monto existente a la fecha, que integra el Patrimonio de TELEVISION TABASQUEÑA, S.A. DE C.V. es por \$1'400,000.00 la cual se integra por las aportaciones en especie o efectivo por parte de los socios de la empresa y que se reflejan en los registros contables.

**RESULTADO DEL EJERCICIO ANTERIOR.-** \$ 2,636,736.24 es el total del resultado obtenido en ejercicios anteriores al presente.

**RESULTADO DEL EJERCICIO.-** El saldo de esta cuenta representa la resta del total de ingresos ordinarios acumulado menos el total del gasto ejercido acumulado el cual es la cantidad de \$ -931,364.65

### IV) NOTAS AL ESTADO DE FLUJOS DE EFECTIVO.

**EFFECTIVO Y EQUIVALENTES:** Son los recursos a corto plazo de gran liquidez propiedad del ente público al cierre del periodo es:

	Periodo Actual	Periodo Anterior
Efectivo en Bancos - Tesoreria	384,966.33	878,007.61
Efectivo en Bancos - Dependencia	10,364.17	10,359.77
Inversiones temporales	213,086.91	212,206.51
Fondo con afectación específica	-	-
Deposito de fondos de terceros	-	-
Otros Efectivos y equivalentes	-	-
<b>Total de Efectivo y equivalentes</b>	<b>608,417.41</b>	<b>1,100,573.89</b>

"Bajo protesta de decir la verdad declaramos que los Estados Financieros y sus notas, son razonablemente correctos y son responsabilidad del emisor"



**BIENES MUEBLES E INMUEBLES:** Al cierre del periodo existen adquisiciones de bienes muebles que reportar por parte de la dependencia.

BIENES MUEBLES E INMUEBLES	PROVEEDOR	TOTAL
BUC MARCA IRT DE 100 WHATS	JORGE ORTEGA REYES	132,600.00
<b>TOTALES</b>		<b>132,600.00</b>

**AHORRO/DESAHORRO ANTES DE RUBROS EXTRAORDINARIOS:** Al cierre del periodo no existen rubros extraordinarios que reportar por parte de la dependencia.

Vo. Bo.

\_\_\_\_\_  
L.C.C. DOLORES DEL CARMEN GUTIÉRREZ ZURITA  
ADMINISTRADORA UNICA

"Bajo protesta de decir la verdad declaramos que los Estados Financieros y sus notas, son razonablemente correctos y son responsabilidad del emisor"

<b>TELEVISIÓN TABASQUEÑA, S.A. DE C.V.</b>		
<b>CONCILIACIÓN ENTRE LOS INGRESOS PRESUPUESTARIOS Y CONTABLES</b>		
<b>CORRESPONDIENTES DEL 01 DE ENERO AL 31 DE DICIEMBRE DE 2017</b>		
<b>1. Ingresos Presupuestarios</b>		<b>1,015,412.70</b>
<b>2. Más Ingresos Contables no Presupuestarios</b>		
Incremento por Variación de Inventarios	-	
Disminución del Exceso de Estimaciones por Pérdida o Deterioro u Obsolescencia	-	
Disminución del Exceso de Provisiones	-	
Otros Ingresos y Beneficios Varios	-	
Otros Ingresos Contables no Presupuestarios	-	
<b>3. Menos Ingresos Presupuestarios no Contables</b>		-
Productos de Capital	-	
Aprovechamientos Capital	-	
Ingresos Derivados de Financiamientos	-	
Otros Ingresos Presupuestarios no Contables	-	
<b>4. Ingresos Contables (4 = 1 + 2 - 3)</b>		<b>\$ 1,015,412.70</b>

Bajo protesta de decir verdad declaramos que los Estados Financieros y sus Notas son razonablemente correctos y responsabilidad del emisor

Vd. Bo.



L.C.C. DOLORES DEL CARMEN GUTIÉRREZ ZURITA  
ADMINISTRADORA UNICA





**TELEVISIÓN TABASQUEÑA, S.A. DE C.V.**

CONCILIACIÓN ENTRE LOS EGRESOS PRESUPUESTARIOS Y LOS GASTOS CONTABLES  
CORRESPONDIENTES DEL 01 DE ENERO AL 31 DE DICIEMBRE DE 2017

<b>1. Total de Egresos (Presupuestarios)</b>		\$	<b>1,791,164.42</b>
<b>2. Menos Egresos Presupuestarios no Contables</b>		\$	<b>351,102.21</b>
Mobiliario y Equipo de Administración	\$	305,089.45	
Mobiliario y Equipo Educacional y Recreativo	\$	11,012.76	
Equipo e Instrumental Medico y de Laboratorio			
Vehiculos y Equipo de Transporte	\$	35,000.00	
Equipo de Defensa y Seguridad			
Maquinaria, Otros Equipos y Herramientas			
Activos Biologicos			
Bienes Inmuebles			
Activos Intangibles			
Obra Publica de Bienes Propios			
Acciones y Participaciones de Capital			
Compra de Titulos y Valores			
Inversiones en Fideicomisos, Mandatos y Otros Análogos			
Provisiones para Contingencias y Otras Erogaciones Especiales			
Armonización de la Deuda Pública			
Adeudos de Ejercicios Fiscales Anteriores (ADEFAS)			
Otros Egresos Presupuestales no Contables			
<b>3. Más Gastos Contables no Presupuestarios</b>		\$	<b>506,715.14</b>
Estimaciones, Depreciaciones, Deterioros, Obsolescencia y Amortizaciones	\$	506,715.14	
Provisiones			
Disminución de Inventarios			
Aumento por Insuficiencia de estimaciones por Pérdida o Deterioro u Obsolescencia			
Aumento por Insuficiencia de Provisiones			
Otros Gastos			
Otros Gastos Contables no Presupuestales			
<b>4. Total de Gasto Contable (4 = 1 - 2 + 3)</b>		\$	<b>1,946,777.35</b>

Bajo protesta de decir verdad declaramos que los Estados Financieros y sus Notas son razonablemente correctos y responsabilidad del emisor

Vo. Bo.

L.C.C. DOLORES DEL CARMEN GUTIÉRREZ ZURITA  
ADMINISTRADORA UNICA

**b) NOTAS DE MEMORIA (CUENTAS DE ORDEN)**

**INFORMACION PRESUPUESTAL.**

**ESTADO DEL EJERCICIO DEL PRESUPUESTO:**

Gastos	Presupuesto de egresos vigente.	Devengado	Variación porcentual
Materiales y suministros	519,418.70	519,418.70	100.00%
Servicios generales	920,643.51	920,643.51	100.00%
Bienes muebles, inmuebles e intangibles	351,102.21	351,102.21	100.00%
	<b>1,791,164.42</b>	<b>1,791,164.42</b>	

**ESTADO ANALÍTICO DE INGRESOS PRESUPUESTALES:**

Ingresos	Ingresos Modificados	Recaudado	Avance de Recaudación Recaudación/Estimación
Ingresos por venta de bienes y servicios	1,015,412.70	1,015,412.70	100.00%
	<b>1,015,412.70</b>	<b>1,015,412.70</b>	

Vo. Bo.



---

**L.C.C. DOLORES DEL CARMEN GUTIÉRREZ ZURITA**  
**ADMINISTRADORA UNICA**



"Bajo protesta de decir la verdad declaramos que los Estados Financieros y sus notas, son razonablemente correctos y son responsabilidad del emisor"



## C) NOTAS DE GESTIÓN ADMINISTRATIVA

### 1. CONSTITUCIÓN Y OBJETO SOCIAL DE LA ENTIDAD.

Televisión Tabasqueña S.A. de C.V., es una empresa de participación estatal mayoritaria y una sociedad constituida bajo las leyes mexicanas, misma que está inscrita en la Secretaría de Hacienda y Crédito Público, que fue creada en el año de 1992, como persona moral con el siguiente objeto social:

- a) La instalación y operación como concesionario de frecuencias y canales de radio y televisión, así como llevar a cabo todos los trámites y gestiones para obtener dichas concesiones.
- b) La grabación, edición, producción y postproducción de diversos programas, spots, cápsulas, o cualquier otro producto audio visual.
- c) Arrendamiento de estudios y servicios de edición, audio y grabación, tanto de televisión como de radio.
- d) Compra, venta, alquiler o arrendamiento, de productos o contenido propios, como pueden ser programas, spots, cápsulas, o cualquier otro producto audio y/o visual.
- e) Distribución exhibición y financiación de toda clase de productos o servicios de televisión y de radio, como pueden ser: programas, cápsulas y mensajes del orden cultural, social, deportivo, educativo, familiar o afines, o de servicio requeridos para grabación, edición, producción o postproducción de radio y televisión.

**"Bajo protesta de decir la verdad declaramos que los Estados Financieros y sus notas, son razonablemente correctos y son responsabilidad del emisor"**



## 2. PANORAMA ECONÓMICO Y FINANCIERO

### SU ACTIVIDAD PRINCIPAL ES LA SIGUIENTE:

La actividad principal de la empresa consiste en:

La realización de toda clase de actividades relacionadas con la rama de las telecomunicaciones para difundir, informar y promover la industria, cultura, costumbres, noticias, política y todo evento de trascendencia con el estado de Tabasco.

## 4. ORGANIZACIÓN Y OBJETO SOCIAL

### RÉGIMEN JURÍDICO.

La entidad Televisión Tabasqueña, S.A. de C.V., fue constituida en el año de 1992, BAJO EL REGIMEN DE Sociedad Anónima y Capital Variable, es una Sociedad Mercantil constituida bajo las Leyes Mexicanas según consta en la Escritura Pública No. 13917, de fecha 16 de octubre de 1992, pasada ante fe de Notario Público No. 13, Lic. Payambe López Falconi.

Es también una empresa de Participación Estatal Mayoritaria, y que se encuentra sujeta a las obligaciones fiscales propias del régimen y bajo la normatividad del Gobierno del Estado.

### ORGANIGRAMA DE TELEVISIÓN TABASQUEÑA, S.A. DE C.V.

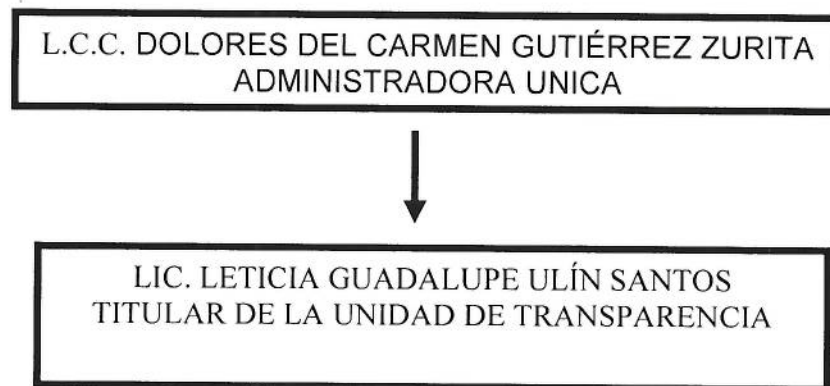

*[Handwritten signature]*  
*[Handwritten mark]*

"Bajo protesta de decir la verdad declaramos que los Estados Financieros y sus notas, son razonablemente correctos y son responsabilidad del emisor"

## **5. BASES DE PREPARACIÓN DE LOS ESTADOS FINANCIEROS.**

El 31 de diciembre de 2008 fue publicada en el Diario Oficial de la Federación la Ley General de Contabilidad Gubernamental (Ley de Contabilidad), que tiene como objeto establecer los criterios generales que regirán la Contabilidad Gubernamental y la emisión de información financiera de los entes públicos,

Con el fin de lograr su adecuada armonización, para facilitar a los entes públicos el registro y la fiscalización de los activos, pasivos, ingresos y gastos y, en general, contribuir a medir la eficacia, economía y eficiencia del gasto e ingreso públicos.

Los estados financieros de la entidad están preparados de acuerdo a los criterios establecidos por el órgano de coordinación para la armonización de la contabilidad gubernamental es el Consejo Nacional de Armonización Contable (CONAC), el cual tiene por objeto la emisión de las normas contables y lineamientos para la generación de información financiera que aplicarán los entes públicos, previamente formuladas y propuestas por el Secretario Técnico.

## **6. POLÍTICAS DE CONTABILIDAD SIGNIFICATIVAS**

No se realizaron operaciones en el extranjero que tengan efectos en la información financiera gubernamental.

## **7. POSICIÓN EN MONEDA EXTRANJERA Y PROTECCION POR RIESGO CAMBIARIO**

Al cierre del ejercicio Televisión Tabasqueña, S.a. de C.V. no cuenta con activos o pasivos en moneda extranjera.

## **8. REPORTE ANALITICO DEL ACTIVO.**

Los importes registrados en el activo fijo están de acuerdo con la información de los estados financieros, los cuales se encuentran en las cedula donde se identifican los bienes registrados se realizan los procedimientos de depreciación respectivos para reflejar los datos reales.

**"Bajo protesta de decir la verdad declaramos que los Estados Financieros y sus notas, son razonablemente correctos y son responsabilidad del emisor"**







De igual manera la dependencia se apega a los lineamientos del Consejo Nacional de Armonización Contable (CONAC) publicados desde el 2011 donde se indican las principales reglas de Registro y Valoración del Patrimonio y Valoración de Activos y Pasivos, en los cuales se establece que en la determinación del costo de adquisición deben de considerarse cualesquier otros costos incurridos, y se apega a que los bienes muebles e intangibles cuyo costo de adquisición sea menor a 35 días de salario mínimo vigente en el Distrito Federal podrán registrarse como un gasto.

#### **9. FIDEICOMISOS, MANDATOS ANÁLOGOS**

Televisión Tabasqueña, S.A. de C.V. no cuenta con fideicomisos, mandatos o análogos.

#### **10. REPORTE DE LA RECAUDACIÓN**

Las actividades de la empresa Televisión Tabasqueña S.A. de C.V., son financiadas con sus ingresos propios, producto de los patrocinios que genera, ya que aun cuando es una empresa de participación estatal mayoritaria, no recibe de manera directa o indirecta un presupuesto por parte del Gobierno del Estado.

#### **11. INFORMACIÓN SOBRE LA DEUDA Y EL REPORTE ANALÍTICO DE LA DEUDA.**

No aplica para la empresa Televisión Tabasqueña S.A. de C.V.

#### **12. CALIFICACIONES OTORGADAS**

Televisión Tabasqueña, S.A. de C.V. no cuenta con calificación crediticia.

#### **13. PROCESO DE MEJORA.**

Derivado del resolutivo del instituto federal de comunicaciones (IFT) Televisión Tabasqueña, S.A. de C.V ha modificado su objeto social en el sentido de que la concesión otorgada corresponde a servicio público de televisión digital terrestre. Se han instalado tres transmisores digitales en sustitución de los transmisores analógicos que dejaron de operar el 31 de Diciembre de 2015.

Estos nuevos transmisores permiten tener una mayor cobertura en el territorio estatal y una mejor calidad en el servicio de televisión en cuanto a imagen y audio.

**"Bajo protesta de decir la verdad declaramos que los Estados Financieros y sus notas, son razonablemente correctos y son responsabilidad del emisor"**



#### 14. INFORMACIÓN POR SEGMENTO

No aplica para Televisión Tabasqueña S.A. de C.V.

#### 15. EVENTOS POSTERIORES AL CIERRE

Televisión Tabasqueña, S.A. de C.V. no presentó ninguna operación o actividad que afectara económicamente en este periodo.

#### 16. PARTES RELACIONADAS

No existen partes relacionadas que pudieran ejercer influencia significativa sobre la toma de decisiones financieras y operativas.

#### 17. TODAS LAS NOTAS CONTIENEN LA SIGUIENTE RÚBRICA

"Bajo protesta de decir la verdad declaramos que los Estados Financieros y sus notas, son razonablemente correctos y son responsabilidad del emisor"

Vo. Bo.

L.C.C. DOLORES DEL CARMEN GUTIÉRREZ ZURITA  
ADMINISTRADORA UNICA

"Bajo protesta de decir la verdad declaramos que los Estados Financieros y sus notas, son razonablemente correctos y son responsabilidad del emisor"



TELEVISION TABASQUENA, S.A. DE C.V.  
Estado Analítico de Ingresos  
Del 1 de Enero al 31 de Diciembre de 2017  
(Pesos Mexicanos)

Rubro de Ingresos	Ingreso					Diferencia (6 = 5 - 1)
	Estimado	Ampliaciones y Reducciones	Modificado	Devengado	Recaudado	
	(1)	(2)	(3= 1 + 2)	(4)	(5)	
Impuestos	0.00	0.00	0.00	0.00	0.00	0.00
Cuotas y Aportaciones de Seguridad Social	0.00	0.00	0.00	0.00	0.00	0.00
Contribuciones de Mejoras	0.00	0.00	0.00	0.00	0.00	0.00
Derechos	0.00	0.00	0.00	0.00	0.00	0.00
Productos	0.00	0.00	0.00	0.00	0.00	0.00
Corriente	0.00	0.00	0.00	0.00	0.00	0.00
Capital	0.00	0.00	0.00	0.00	0.00	0.00
Aprovechamientos	0.00	0.00	0.00	0.00	0.00	0.00
Corriente	0.00	0.00	0.00	0.00	0.00	0.00
Capital	0.00	0.00	0.00	0.00	0.00	0.00
Ingresos por Ventas de Bienes y Servicios	1,700,000.00	-684,587.30	1,015,412.70	1,015,412.70	1,015,412.70	-684,587.30
Participaciones y Aportaciones	0.00	0.00	0.00	0.00	0.00	0.00
Transferencias, Asignaciones, Subsidios y Otras Ayudas	0.00	0.00	0.00	0.00	0.00	0.00
Ingresos Derivados de Financiamientos	0.00	0.00	0.00	0.00	0.00	0.00
<b>Total</b>	<b>1,700,000.00</b>	<b>-684,587.30</b>	<b>1,015,412.70</b>	<b>1,015,412.70</b>	<b>1,015,412.70</b>	<b>-684,587.30</b>
					<b>Ingresos excedentes<sup>1</sup></b>	
Estado Analítico de Ingresos Por Fuente de Financiamiento	Ingreso					Diferencia (6 = 5 - 1)
	Estimado	Ampliaciones y Reducciones	Modificado	Devengado	Recaudado	
	(1)	(2)	(3= 1 + 2)	(4)	(5)	
<b>Ingresos del Gobierno</b>	<b>0.00</b>	<b>0.00</b>	<b>0.00</b>	<b>0.00</b>	<b>0.00</b>	<b>0.00</b>
Impuestos	0.00	0.00	0.00	0.00	0.00	0.00
Contribuciones de Mejoras	0.00	0.00	0.00	0.00	0.00	0.00
Derechos	0.00	0.00	0.00	0.00	0.00	0.00
Productos	0.00	0.00	0.00	0.00	0.00	0.00
Corriente	0.00	0.00	0.00	0.00	0.00	0.00
Capital	0.00	0.00	0.00	0.00	0.00	0.00
Aprovechamientos	0.00	0.00	0.00	0.00	0.00	0.00
Corriente	0.00	0.00	0.00	0.00	0.00	0.00
Capital	0.00	0.00	0.00	0.00	0.00	0.00
Participaciones y Aportaciones	0.00	0.00	0.00	0.00	0.00	0.00
Transferencias, Asignaciones, Subsidios y Otras Ayudas	0.00	0.00	0.00	0.00	0.00	0.00
<b>Ingresos de Organismos y Empresas</b>	<b>1,700,000.00</b>	<b>-684,587.30</b>	<b>1,015,412.70</b>	<b>1,015,412.70</b>	<b>1,015,412.70</b>	<b>684,587.30</b>
Cuotas y Aportaciones de Seguridad Social	0.00	0.00	0.00	0.00	0.00	0.00
Ingresos por Ventas de Bienes y Servicios	1,700,000.00	-684,587.30	1,015,412.70	1,015,412.70	1,015,412.70	-684,587.30
Transferencias, Asignaciones, Subsidios y Otras Ayudas	0.00	0.00	0.00	0.00	0.00	0.00
<b>Ingresos derivados de financiamiento</b>	<b>0.00</b>	<b>0.00</b>	<b>0.00</b>	<b>0.00</b>	<b>0.00</b>	<b>0.00</b>
Ingresos Derivados de Financiamientos	0.00	0.00	0.00	0.00	0.00	0.00
<b>Total</b>	<b>1,700,000.00</b>	<b>-684,587.30</b>	<b>1,015,412.70</b>	<b>1,015,412.70</b>	<b>1,015,412.70</b>	<b>684,587.30</b>
					<b>Ingresos excedentes<sup>1</sup></b>	<b>684,587.30</b>

Bajo protesta de decir verdad declaramos que los Estados Financieros y sus Notas son razonablemente correctos y responsabilidad del emisor

Va. Bo.

L.C.C. DOLORES DEL CARMEN GUTIÉRREZ ZURITA  
ADMINISTRADORA UNICA



TELEVISIÓN TABASQUEÑA, S.A. DE C.V.  
 Estado Analítico del Ejercicio del Presupuesto de Egresos  
 Clasificación por Objeto del Gasto (Capítulo y Concepto)  
 Del 1 de Enero al 31 de Diciembre de 2017  
 (Pesos Mexicanos)

Concepto	Egresos					Subejercicio 6 = (3 - 4)
	Aprobado	Ampliaciones/ (Reducciones)	Modificado	Devengado	Pagado	
	1	2	3 = (1 + 2)	4	5	
<b>Servicios Personales</b>	<b>0.00</b>	<b>0.00</b>	<b>0.00</b>	<b>0.00</b>	<b>0.00</b>	<b>0.00</b>
Remuneraciones al Personal de Carácter Permanente	0.00	0.00	0.00	0.00	0.00	0.00
Remuneraciones al Personal de Carácter Transitorio	0.00	0.00	0.00	0.00	0.00	0.00
Remuneraciones Adicionales y Especiales	0.00	0.00	0.00	0.00	0.00	0.00
Seguridad Social	0.00	0.00	0.00	0.00	0.00	0.00
Otras Prestaciones Sociales y Económicas	0.00	0.00	0.00	0.00	0.00	0.00
Previsiones	0.00	0.00	0.00	0.00	0.00	0.00
Pago de Estímulos a Servidores Públicos	0.00	0.00	0.00	0.00	0.00	0.00
<b>Materiales y Suministros</b>	<b>264,000.00</b>	<b>255,418.70</b>	<b>519,418.70</b>	<b>519,418.70</b>	<b>519,418.70</b>	<b>0.00</b>
Materiales de Administración, Emisión de Documentos y Artículos Oficiales	130,000.00	90,994.62	220,994.62	220,994.62	220,994.62	0.00
Alimentos y Utensilios	80,000.00	22,495.30	102,495.30	102,495.30	102,495.30	0.00
Materias Primas y Materiales de Producción y Comercialización	7,000.00	-7,000.00	0.00	0.00	0.00	0.00
Materiales y Artículos de Construcción y de Reparación	9,000.00	-9,000.00	0.00	0.00	0.00	0.00
Productos Químicos, Farmacéuticos y de Laboratorio	0.00	0.00	0.00	0.00	0.00	0.00
Combustibles, Lubricantes y Aditivos	25,000.00	21,066.99	46,066.99	46,066.99	46,066.99	0.00
Vestuario, Blancos, Prendas de Protección y Artículos Deportivos	1,500.00	-1,500.00	0.00	0.00	0.00	0.00
Materiales y Suministros Para Seguridad	1,500.00	-1,500.00	0.00	0.00	0.00	0.00
Herramientas, Refacciones y Accesorios Menores	10,000.00	139,861.79	149,861.79	149,861.79	149,861.79	0.00
<b>Servicios Generales</b>	<b>1,251,000.00</b>	<b>-330,356.49</b>	<b>920,643.51</b>	<b>920,643.51</b>	<b>920,643.51</b>	<b>0.00</b>
Servicios Básicos	15,000.00	-5,430.10	9,569.90	9,569.90	9,569.90	0.00
Servicios de Arrendamiento	5,000.00	-5,000.00	0.00	0.00	0.00	0.00
Servicios Profesionales, Científicos, Técnicos y Otros Servicios	165,000.00	-74,402.80	90,597.20	90,597.20	90,597.20	0.00
Servicios Financieros, Bancarios y Comerciales	300,000.00	-91,022.79	208,977.21	208,977.21	208,977.21	0.00
Servicios de Instalación, Reparación, Mantenimiento y Conservación	400,000.00	-135,369.16	264,630.84	264,630.84	264,630.84	0.00
Servicios de Comunicación Social y Publicidad.	200,000.00	64,780.95	264,780.95	264,780.95	264,780.95	0.00
Servicios de Traslado y Viáticos	65,000.00	-65,000.00	0.00	0.00	0.00	0.00
Servicios Oficiales	1,000.00	14,321.21	15,321.21	15,321.21	15,321.21	0.00
Otros Servicios Generales	100,000.00	-33,233.80	66,766.20	66,766.20	66,766.20	0.00

<b>Transferencias, Asignaciones, Subsidios y Otras Ayudas</b>	<b>0.00</b>	<b>0.00</b>	<b>0.00</b>	<b>0.00</b>	<b>0.00</b>	<b>0.00</b>
Transferencias Internas y Asignaciones al Sector Público	0.00	0.00	0.00	0.00	0.00	0.00
Ayudas sociales	0.00	0.00	0.00	0.00	0.00	0.00
<b>Bienes Muebles, Inmuebles e Intangibles</b>	<b>185,000.00</b>	<b>166,102.21</b>	<b>351,102.21</b>	<b>351,102.21</b>	<b>351,102.21</b>	<b>0.00</b>
Mobiliario y Equipo de Administración	150,000.00	155,089.45	305,089.45	305,089.45	305,089.45	0.00
Mobiliario y Equipo Educativo y Recreativo	30,000.00	-18,987.24	11,012.76	11,012.76	11,012.76	0.00
Equipo e Instrumental Médico y de Laboratorio	0.00	0.00	0.00	0.00	0.00	0.00
Vehículos y Equipo de Transporte	0.00	35,000.00	35,000.00	35,000.00	35,000.00	0.00
Equipo de Defensa y Seguridad	0.00	0.00	0.00	0.00	0.00	0.00
Maquinaria, Otros Equipos y Herramientas	5,000.00	-5,000.00	0.00	0.00	0.00	0.00
Activos Biológicos	0.00	0.00	0.00	0.00	0.00	0.00
Bienes Inmuebles	0.00	0.00	0.00	0.00	0.00	0.00
Activos Intangibles	0.00	0.00	0.00	0.00	0.00	0.00
<b>Inversión Pública</b>	<b>0.00</b>	<b>0.00</b>	<b>0.00</b>	<b>0.00</b>	<b>0.00</b>	<b>0.00</b>
Obra Pública en Bienes de Dominio Público	0.00	0.00	0.00	0.00	0.00	0.00
Obra Pública en Bienes Propios	0.00	0.00	0.00	0.00	0.00	0.00
Proyectos Productivos y Acciones de Fomento	0.00	0.00	0.00	0.00	0.00	0.00
<b>Inversiones Financieras y Otras Provisiones</b>	<b>0.00</b>	<b>0.00</b>	<b>0.00</b>	<b>0.00</b>	<b>0.00</b>	<b>0.00</b>
Inversiones Para el Fomento de Actividades Productivas	0.00	0.00	0.00	0.00	0.00	0.00
<b>Participaciones y Aportaciones</b>	<b>0.00</b>	<b>0.00</b>	<b>0.00</b>	<b>0.00</b>	<b>0.00</b>	<b>0.00</b>
Participaciones	0.00	0.00	0.00	0.00	0.00	0.00
<b>Deuda Pública</b>	<b>0.00</b>	<b>0.00</b>	<b>0.00</b>	<b>0.00</b>	<b>0.00</b>	<b>0.00</b>
Amortización de la Deuda Pública	0.00	0.00	0.00	0.00	0.00	0.00
<b>Total del Gasto</b>	<b>1,700,000.00</b>	<b>91,164.42</b>	<b>1,791,164.42</b>	<b>1,791,164.42</b>	<b>1,791,164.42</b>	<b>0.00</b>

Bajo protesta de decir verdad declaramos que los Estados Financieros y sus Notas son razonablemente correctos y responsabilidad del emisor

Vo. Bo.

  
 L.C.C. DOLORES DEL CARMEN GUTIÉRREZ ZURITA  
 ADMINISTRADORA UNICA 



TELEVISIÓN TABASQUEÑA, S.A. DE C.V.  
 Estado Analítico del Ejercicio del Presupuesto de Egresos  
 Clasificación Económica (por Tipo de Gasto)  
 Del 1 de Enero al 31 de Diciembre de 2017  
 (Pesos Mexicanos)

Concepto	Egresos					Subejercicio 6 = ( 3 - 4 )
	Aprobado	Ampliaciones/ (Reducciones)	Modificado	Devengado	Pagado	
	1	2	3 = ( 1 + 2 )	4	5	
Gasto Corriente	1,515,000.00	-74,937.79	1,440,062.21	1,440,062.21	1,440,062.21	0.00
Gasto de Capital	185,000.00	166,102.21	351,102.21	351,102.21	351,102.21	0.00
Amortización de la Deuda y Disminución de Pasivos	0.00	0.00	0.00	0.00	0.00	0.00
<b>Total del Gasto</b>	<b>1,700,000.00</b>	<b>91,164.42</b>	<b>1,791,164.42</b>	<b>1,791,164.42</b>	<b>1,791,164.42</b>	<b>0.00</b>

Bajo protesta de decir verdad declaramos que los Estados Financieros y sus Notas son razonablemente correctos y responsabilidad del emisor

Vo.Bo.

L.C.C. DOLORES DEL CARMEN GUTIÉRREZ ZURITA  
 ADMINISTRADORA UNICA



**TELEVISIÓN TABASQUEÑA, S.A. DE C.V.**  
**Estado Analítico del Ejercicio del Presupuesto de Egresos**  
**Clasificación Administrativa**  
**Del 1 de Enero al 31 de Diciembre de 2017**  
**(Pesos Mexicanos)**

Concepto	Egresos					Subejercicio 6 = ( 3 - 4 )
	Aprobado	Ampliaciones/ (Reducciones)	Modificado	Devengado	Pagado	
	1	2	3 = ( 1 + 2 )	4	5	
Entidades Paraestatales Empresariales No financieras Con Participacion Estatal Mayoritaria	1,700,000.00	91,164.42	1,791,164.42	1,791,164.42	1,791,164.42	0.00
Dependencia o Unidad Administrativa 1			0.00			0.00
Dependencia o Unidad Administrativa 2			0.00			0.00
Dependencia o Unidad Administrativa 3			0.00			0.00
Dependencia o Unidad Administrativa 4			0.00			0.00
Dependencia o Unidad Administrativa 5			0.00			0.00
Dependencia o Unidad Administrativa 6			0.00			0.00
Dependencia o Unidad Administrativa 7			0.00			0.00
<b>Total del Gasto</b>	<b>1,700,000.00</b>	<b>91,164.42</b>	<b>1,791,164.42</b>	<b>1,791,164.42</b>	<b>1,791,164.42</b>	<b>0.00</b>

Bajo protesta de decir verdad declaramos que los Estados Financieros y sus Notas son razonablemente correctos y responsabilidad del emisor

Vo. Bo.

  
 L.C.C. DOLORES DEL CARMEN GUTIÉRREZ ZURITA  
 ADMINISTRADORA UNICA



TELEVISIÓN TABASQUEÑA, S.A. DE C.V.  
 Estado Analítico del Ejercicio del Presupuesto de Egresos  
 Clasificación Funcional (Finalidad y Función)  
 Del 1 de Enero al 31 de Diciembre de 2017  
 (Pesos Mexicanos)

Concepto	Egresos					Subejercicio 6 = (3 - 4)
	Aprobado	Ampliaciones/ (Reducciones)	Modificado	Devengado	Pagado	
	1	2	3 = (1 + 2)	4	5	
<b>Gobierno</b>	0.00	0.00	0.00	0.00	0.00	0.00
Legislación			0.00			0.00
Justicia			0.00			0.00
Coordinación de la Política de Gobierno			0.00			0.00
Relaciones Exteriores			0.00			0.00
Asuntos Financieros y Hacendarios			0.00			0.00
Seguridad Nacional			0.00			0.00
Asuntos de Orden Público y de Seguridad Interior			0.00			0.00
Otros Servicios Generales			0.00			0.00
<b>Desarrollo Social</b>	1,700,000.00	91,164.42	1,791,164.42	1,791,164.42	1,791,164.42	0.00
Protección Ambiental			0.00			0.00
Vivienda y Servicios a la Comunidad			0.00			0.00
Salud			0.00			0.00
Recreación, Cultura y Otras Manifestaciones Sociales	0.00	0.00	0.00	0.00	0.00	0.00
Educación			0.00			0.00
Protección Social			0.00			0.00
Otros Asuntos Sociales	1,700,000.00	91,164.42	1,791,164.42	1,791,164.42	1,791,164.42	0.00
<b>Desarrollo Económico</b>	0.00	0.00	0.00	0.00	0.00	0.00
Asuntos Económicos, Comerciales y Laborales en General			0.00			0.00
Agropecuaria, Silvicultura, Pesca y Caza			0.00			0.00
Combustibles y Energía			0.00			0.00
Minería, Manufacturas y Construcción			0.00			0.00
Transporte			0.00			0.00
Comunicaciones			0.00			0.00
Turismo			0.00			0.00
Ciencia, Tecnología e Innovación			0.00			0.00
Otras Industrias y Otros Asuntos Económicos			0.00			0.00
<b>Otras no Clasificadas en Funciones Anteriores</b>	0.00	0.00	0.00	0.00	0.00	0.00
Transacciones de la Deuda Pública / Costo Financiero de la Deuda			0.00			0.00
Transferencias, Participaciones y Aportaciones entre Diferentes Niveles y Ordenes de Gobierno			0.00			0.00
Saneamiento del Sistema Financiero			0.00			0.00
Adeudos de Ejercicios Fiscales Anteriores			0.00			0.00
<b>Total del Gasto</b>	<b>1,700,000.00</b>	<b>91,164.42</b>	<b>1,791,164.42</b>	<b>1,791,164.42</b>	<b>1,791,164.42</b>	<b>0.00</b>

Bajo protesta de decir verdad declaramos que los Estados Financieros y sus Notas son razonablemente correctos y responsabilidad del emisor

Vc. Bo.  
  
 L.C.C. DOLORES DEL CARMEN GUTIÉRREZ ZURITA  
 ADMINISTRADORA ÚNICA





TELEVISIÓN TABASQUEÑA, S.A. DE C.V.  
 Endeudamiento Neto  
 Del 1 de Diciembre al 31 de Diciembre de 2017  
 (Pesos Mexicanos)

Identificación de Crédito o Instrumento	Contratación / Colocación	Amortización	Endeudamiento Neto
	A	B	C = A - B
<b>Créditos Bancarios</b>			
<b>TELEVISIÓN TABASQUEÑA, S.A. DE C.V. NO CUENTA CON ENDEUDAMIENTO NETO</b>			
			0
			0
			0
			0
			0
Total Créditos Bancarios	0	0	0
<b>Otros Instrumentos de Deuda</b>			
<b>TELEVISIÓN TABASQUEÑA, S.A. DE C.V. NO CUENTA CON OTROS INSTRUMENTOS DE DEUDA</b>			
			0
			0
			0
			0
			0
Total Otros Instrumentos de Deuda	0	0	0
<b>TOTAL</b>	<b>0</b>	<b>0</b>	<b>0</b>

Bajo protesta de decir verdad declaramos que los Estados Financieros y sus Notas son razonablemente correctos y responsabilidad del emisor

Vo.Bo.

L.C.C. DOLORES DEL CARMEN GUTIÉRREZ ZURITA  
 ADMINISTRADORA UNICA



TELEVISIÓN TABASQUEÑA, S.A. DE C.V.  
Intereses de la Deuda  
Del 1 de Diciembre al 31 de Diciembre de 2017  
(Pesos Mexicanos)

Identificación de Crédito o Instrumento	Devengado	Pagado
<b>Créditos Bancarios</b>		
TELEVISIÓN TABASQUEÑA, S.A. DE C.V. NO CUENTA CON INTERESES DE DEUDA		
Total de Intereses de Créditos Bancarios	0	0
<b>Otros Instrumentos de Deuda</b>		
TELEVISIÓN TABASQUEÑA, S.A. DE C.V. NO CUENTA CON OTROS INSTRUMENTOS DE DEUDA		
Total de Intereses de Otros Instrumentos de Deuda	0	0
TOTAL	0	0

Bajo protesta de decir verdad declaramos que los Estados Financieros y sus Notas son razonablemente correctos y responsabilidad del emisor

Vc. Bo.

L.C.C. DOLORES DEL CARMEN GUTIÉRREZ ZURITA  
ADMINISTRADORA UNICA



**TELEVISIÓN TABASQUEÑA, S.A. DE C.V.**  
**Gasto por Categoría Programática**  
**Del 1 de Diciembre al 31 de Diciembre de 2017**  
**(Pesos Mexicanos)**

Concepto	Egresos					Subejercicio 6 = (3 - 4)
	Aprobado	Ampliaciones/ (Reducciones)	Modificado	Devengado	Pagado	
	1	2	3 = (1 + 2)	4	5	
Programas						
Subsidios: Sector Social y Privado o Entidades Federativas y Municipios	0.00	0.00	0.00	0.00	0.00	0.00
Sujetos a Reglas de Operación			0.00			0.00
Otros Subsidios			0.00			0.00
Desempeño de las Funciones	0.00	0.00	0.00	0.00	0.00	0.00
Prestación de Servicios Públicos			0.00			0.00
Provisión de Bienes Públicos			0.00			0.00
Planeación, seguimiento y evaluación de políticas públicas			0.00			0.00
Promoción y fomento			0.00			0.00
Regulación y supervisión			0.00			0.00
Funciones de las Fuerzas Armadas (Únicamente Gobierno Federal)			0.00			0.00
Específicos			0.00			0.00
Proyectos de Inversión			0.00			0.00
Administrativos y de Apoyo	1,700,000.00	91,164.42	1,791,164.42	1,791,164.42	1,791,164.42	0.00
Apoyo al proceso presupuestario y para mejorar la eficiencia institucional	1,700,000.00	91,164.42	1,791,164.42	1,791,164.42	1,791,164.42	0.00
Apoyo a la función pública y al mejoramiento de la gestión			0.00			0.00
Operaciones ajenas			0.00			0.00
Compromisos	0.00	0.00	0.00	0.00	0.00	0.00
Obligaciones de cumplimiento de resolución jurisdiccional			0.00			0.00
Desastres Naturales			0.00			0.00
Obligaciones	0.00	0.00	0.00	0.00	0.00	0.00
Pensiones y jubilaciones			0.00			0.00
Aportaciones a la seguridad social			0.00			0.00
Aportaciones a fondos de estabilización			0.00			0.00
Aportaciones a fondos de inversión y reestructura de pensiones			0.00			0.00
Programas de Gasto Federalizado (Gobierno Federal)	0.00	0.00	0.00	0.00	0.00	0.00
Gasto Federalizado			0.00			0.00
Participaciones a entidades federativas y municipios			0.00			0.00
Costo financiero, deuda o apoyos a deudores y ahorradores de la banca			0.00			0.00
Adeudos de ejercicios fiscales anteriores			0.00			0.00
<b>Total del Gasto</b>	<b>1,700,000.00</b>	<b>91,164.42</b>	<b>1,791,164.42</b>	<b>1,791,164.42</b>	<b>1,791,164.42</b>	<b>0.00</b>

Bajo protesta de decir verdad declaramos que los Estados Financieros y sus Notas son razonablemente correctos y responsabilidad del emisor

Vd. Bo.

L.C.C. DOLORES DEL CARMEN GUTIÉRREZ ZURITA  
 ADMINISTRADORA UNICA



TELEVISIÓN TABASQUEÑA, S.A. DE C.V.  
Indicadores de Postura Fiscal  
Del 1 de Diciembre al 31 de Diciembre de 2017

Concepto	Estimado	Devengado	Pagado <sup>3</sup>
<b>I. Ingresos Presupuestarios (I=1+2)</b>	1,700,000.00	1,015,412.70	1,015,412.70
1. Ingresos del Gobierno de la Entidad Federativa <sup>1</sup>			
2. Ingresos del Sector Paraestatal <sup>1</sup>	1,700,000.00	1,015,412.70	1,015,412.70
<b>II. Egresos Presupuestarios (II=3+4)</b>	1,700,000.00	1,791,164.42	1,791,164.42
3. Egresos del Gobierno de la Entidad Federativa <sup>2</sup>			
4. Egresos del Sector Paraestatal <sup>2</sup>	1,700,000.00	1,791,164.42	1,791,164.42
<b>III. Balance Presupuestario (Superávit o Déficit) (III = I - II)</b>	0.00	-775,751.72	-775,751.72

Concepto	Estimado	Devengado	Pagado <sup>3</sup>
<b>III. Balance presupuestario (Superávit o Déficit)</b>	0.00	-775,751.72	-775,751.72
<b>IV. Intereses, Comisiones y Gastos de la Deuda</b>			
<b>V. Balance Primario ( Superávit o Déficit) (V= III - IV)</b>	0.00	-775,751.72	-775,751.72

Concepto	Estimado	Devengado	Pagado <sup>3</sup>
<b>A. Financiamiento</b>	0.00	0.00	0.00
<b>B. Amortización de la deuda</b>			
<b>C. Endeudamiento ó desendeudamiento (C = A - B)</b>	0.00	0.00	0.00

Bajo protesta de decir verdad declaramos que los Estados Financieros y sus Notas son razonablemente correctos y responsabilidad del emisor

Vc. Bo.

L.C.C. DOLORES DEL CARMEN GUTIÉRREZ ZURITA  
ADMINISTRADORA UNICA



TELEVISIÓN TABASQUEÑA, S.A. DE C.V.

Cuenta: 0308549245  
AL 31 DE DICIEMBRE DE 2017  
PESOS MEXICANOS

BANCO MERCANTIL DEL NORTE, S.A. 0308549245

<b>Saldo según Libros</b>	\$ 384,966.33
(+) Total Cheques en Tránsito no considerados por el Banco	\$ -
(+) Total Depósitos Bancarios no considerados por nosotros	\$ -
(-) Total Comisiones no consideradas por nosotros	\$ -
(-) Total Depósitos en libros no considerados por el Banco	\$ -
<b>Saldo según Bancos</b>	<u>\$ 384,966.33</u>

Bajo protesta de decir verdad declaramos que los Estados Financieros y sus Notas son razonablemente correctos y responsabilidad del emisor

Vo. Bo.

  
L.C.C. DOLORES DEL CARMEN GUTIÉRREZ ZURITA  
ADMINISTRADORA UNICA

TELEVISION TABASQUEÑA SA DE CV  
 CALLE MUNICIPIO LIBRE 7  
 TABASCO 2000  
 VILLAHERMOSA TAB. C.P. 86035  
 SUCURSAL: 3702 VILLAHERMOSA TABASCO 2000  
 TIPO DE ENVÍO: CORREO



NO. DE CLIENTE: 03659378  
 REC: TTS923016PRA

DATOS DE SUCURSAL:  
 PLAZA: 9093 PLAZA VILLA HERMOSA  
 DIRECCIÓN: PASEO TABASCO ESQ. CIRCUITO MUPAL. 1400 CONJUNTO TABASCO 2000  
 TELÉFONO: 3167165

**INFORMACIÓN DEL PERÍODO**

Periodo: Del 01/Diciembre/2017 al 31/Diciembre/2017  
 Fecha de corte: 31/Diciembre/2017  
 Moneda: PESOS

**RESUMEN INTEGRAL**

Producto	No. de Cuenta	CLABE	Saldo anterior	Saldo al corte
ENLACE GLOBAL PM PAGO FIJO	0308549245	072 790 00308549245 7	\$878,007.61	\$384,966.33
INVERSIÓN GLOBAL PM	0309299631	072 790 00309299631 5	\$10,359.77	\$10,364.17
CONTRATO SCAT	0503383635		\$211,996.15	\$212,892.27
<b>TOTAL</b>			<b>\$1,100,363.53</b>	<b>\$608,222.77</b>

DETALLE	ENLACE GLOBAL PM PAGO FIJO	INVERSIÓN GLOBAL PM
Saldo inicial del periodo	\$ 878,007.61	\$10,359.77
+ Total de depósitos	\$ 5,568.00	\$0.00
- Total de retiros	\$ 498,504.88	\$0.00
+ Intereses Netos Ganados	\$ 0.00	\$4.40
- Total de comisiones cobradas	\$ 90.00	\$0.00
- IVA sobre comisiones (16%)	\$ 14.40	\$0.00
- Intereses Cobrados	\$ 0.00	\$0.00
Saldo actual	\$ 384,966.33	\$10,364.17
Saldo disponible al día*	\$ 384,966.33	\$0.00

ENLACE GLOBAL PM PAGO FIJO  
 (Saldo inicial de \$878,007.61)

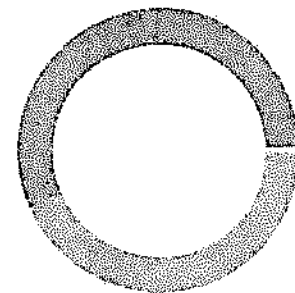

DEPÓSITOS	\$5,568.00
RETIROS	\$498,504.88
COMISIONES	\$90.00
OTROS CARGOS	\$14.40
SALDO FINAL	\$384,966.33

Saldo promedio mínimo	\$ 0.00	\$0.00
En el Periodo 01 Dic al 31 Dic:	\$ 679,066.21	\$10,359.77
Días que comprende el periodo	31	31
Tasa Bruta Anual	0.00%	1.06%
Interés Tasa Bruta Anual	\$ 0.00	\$9.50
Retención de ISR	\$ 0.00	\$5.10-
<b>INTERESES NETOS GANADOS</b>	<b>\$ 0.00</b>	<b>\$4.40</b>

Depósitos de Cheques S.B.C.	\$0.00
Comisiones pendientes de aplicar	\$0.00
Compras no aplicadas	\$0.00
<b>TOTAL</b>	<b>\$0.00</b>

Cheques girados	1
Cheques girados sin comisión	1
Cheques girados con comisión	0
Importe de la comisión	\$ 0.00
Por cheques devueltos	\$ 0.00
Otras comisiones	\$ 75.00

**DETALLE DE MOVIMIENTOS (PESOS)**

FECHA	DESCRIPCIÓN / ESTABLECIMIENTO	MONTO DEL DEPÓSITO	MONTO DEL RETIRO	SALDO
30-NOV-17	SALDO ANTERIOR			878,007.61
01-DIC-17	CHEQUE PAGADO 0000007		12,453.32	865,554.29

Línea Directa para su empresa:

Ciudad de México: (55) 5140 5640 | Monterrey: (81) 8156 9640 | Guadalajara: (33) 3669 9040 | Resto del país: 01 800 - DIRECTA (3472282) | Visita nuestra página: [www.banorte.com](http://www.banorte.com)

Banorte es un miembro del Grupo Banorte. El presente reporte es un resumen de los movimientos de la cuenta. Para más información consulte el extracto de la cuenta en el portal de Banorte. Banorte es una institución de crédito de México. Banorte es una institución de crédito de México. Banorte es una institución de crédito de México.



TELEVISIÓN TABASQUEÑA, S.A. DE C.V.

Cuenta de Inversión Temporal: 0309299631  
AL 31 DE DICIEMBRE DE 2017  
PESOS MEXICANOS

BANCO MERCANTIL DEL NORTE, S.A. 0309299631

<b>Saldo según Libros</b>	\$ 10,364.17
(+) Total Cheques en Tránsito no considerados por el Banco	\$ -
(+) Total Depósitos Bancarios no considerados por nosotros	\$ -
(-) Total Comisiones no consideradas por nosotros	\$ -
(-) Total Depósitos en libros no considerados por el Banco	\$ -
<b>Saldo según Bancos</b>	<u>\$ 10,364.17</u>

Bajo protesta de decir verdad declaramos que los Estados Financieros y sus Notas son razonablemente correctos y responsabilidad del emisor

Vo. Bo.

  
L.C.C. DOLORES DEL CARMEN GUTIÉRREZ ZURITA  
ADMINISTRADORA UNICA 

**TELEVISION TABASQUEÑA SA DE CV - 339364**

 BANCO MERCANTIL DEL NORTE S.A.  
 RFC: BMN-930209-927

08/01/2018 15:03

**Consulta Cuentas de Cheques**

Periodo del : 01/12/2017 al 31/12/2017  
 Cuentas de Cheques : 0309299631 | 072 790 00309299631 5 | 3702-SUCURSAL VILLAHERMOSA TABASCO 2000 | 05/abr/2017 | TELEVISION TABASQUEÑA SA DE CV

Saldo Inicial del Día \$10,364.17  
 Saldo Actual \$10,364.17  
 Saldo Disponible: \$10,364.17  
 Saldo Final Mes Anterior \$10,364.17

Fecha de Operación	Fecha	Referencia	Descripción	Cod. Transac	Sucursal	Depósitos	Retiros	Saldo	Movimiento	Descripción Detallada	Cheque
29/12/2017	29/12/2017	0000000000	LIQ.INT.BRUTOS LIQ 2017-12-31	023	0314	\$9.50		\$10,369.27	17		-
29/12/2017	29/12/2017	0000000000	I.S.R. LIQ 2017-12-31	533	0314		\$5.10	\$10,364.17	18		-
						Operaciones:	1	1			
						Total:	\$9.50	\$5.10			





**TELEVISIÓN TABASQUEÑA, S.A. DE C.V.**

**CONTRATO MESA DE DINERO : 0503383635**  
AL 31 DE DICIEMBRE DE 2017  
PESOS MEXICANOS

BANCO MERCANTIL DEL NORTE, S.A. 0503383635

<b>Saldo según Libros</b>	\$ 213,086.91
(+) Total Cheques en Tránsito no considerados por el Banco	\$ -
(+) Total Depósitos Bancarios no considerados por nosotros	\$ -
(-) Total Comisiones no consideradas por nosotros	\$ -
(-) Total Depósitos en libros no considerados por el Banco	\$ -
<b>Saldo según Bancos</b>	<u>\$ 213,086.91</u>

Bajo protesta de decir verdad declaramos que los Estados Financieros y sus Notas son razonablemente correctos y responsabilidad del emisor

Vo. Bo.

  
\_\_\_\_\_  
L.C.C. DOLORES DEL CARMEN GUTIÉRREZ ZURITA  
ADMINISTRADORA ÚNICA

**TELEVISION TABASQUEÑA SA DE CV - 339364**BANCO MERCANTIL DEL NORTE S.A.  
RFC: BMN-930209-927

04/01/2018 11:23

**Consulta Individual Mesa de Dinero**

<b>Contrato</b>	<b>Cuenta Relacionada</b>	<b>Titular / Personalización</b>	<b>Moneda</b>	<b>Saldo Actual</b>
0503383635	0308549245	Mesa de Dinero y Sociedad de Inversión	MXP	\$213,086.91
			Total MXP:	\$213,086.91
			Total USD:	\$0.00



**CEDULA DE ANALISIS DE ANTIGUEDAD DE SALDOS**

F-1

Hoja 1  
de 1

Dependencia o Entidad: TELEVISION TABASQUEÑA, S.A. DE C.V.

Cifras al: 31 DE DICIEMBRE DE 2017

Rubro: CUENTAS DE ACTIVO CIRCULANTE (BANCOS)

CUENTA		SALDO	PESOS MEXICANOS					MAS DE 120 DIAS
NUMERO	NOMBRE		DIAS DE ANTIGUEDAD HASTA					
			10	30	60	90	120	
-1-1-3-0-04-000-000	BANORTE CTA. 0308549245	\$ 384,966.33						384,966.33
-1-1-3-0-05-000-000	BANORTE INVERSION CTA. 03092	\$ 10,364.17						10,364.17
-1-1-3-0-06-000-000	BANORTE MESA DE DINERO CTA	\$ 213,086.91						213,086.91
<b>TOTAL</b>		\$ 608,417.41	\$ -	\$ -	\$ -	\$ -	\$ -	\$ 608,417.41

RESPONSABLE DE LA UNIDAD ADMINISTRATIVA

  
 L.C.C. DOLORES DEL CARMEN GUTIÉRREZ ZURITA  
 ADMINISTRADORA UNICA 



CEDULA DE ANALISIS DE ANTIGÜEDAD DE SALDOS

F-1

Hoja 1  
de 1

Dependencia o Entidad: TELEVISION TABASQUEÑA S.A. DE C.V.

Cifras al: 31 DE DICIEMBRE DEL 2017

Rubro: CUENTAS DE ACTIVO CIRCULANTE (CLIENTES)

CUENTA		SALDO	PESOS MEXICANOS					MAS DE 120 DIAS
NUMERO	NOMBRE		DIAS DE ANTIGÜEDAD HASTA					
			10	30	60	90	120	
1122-001-000-0162	MUNICIPIO DE JONUTA	23,200.00						23,200.00
1122-001-000-0157	CARLOS ALBERTO OLAN SAN MARTIN	11,368.00						11,368.00
1122-001-000-0148	DULCE AZUCENA ROMAN CHAIREZ	4,036.00						4,036.00
1122-001-000-0005	MUNICIPIO DE CARDENAS	39,229.60						39,229.60
1122-001-000-0161	SERVICIOS DE SALUD DEL ESTADO DE TABA	656,831.22		656,831.22				
1122-001-000-0170	SECRETARIA DE GOBIERNO	249,980.00		249,980.00				
<b>T O T A L</b>		<b>\$ 984,644.82</b>	<b>\$ -</b>	<b>\$ 906,811.22</b>	<b>\$ -</b>	<b>\$ -</b>	<b>\$ -</b>	<b>\$ 77,833.60</b>

RESPONSABLE DE LA UNIDAD ADMINISTRATIVA

  
L.C.C. DOLORES DEL CARMEN GUTIÉRREZ ZURITA  
ADMINISTRADORA UNICA 



CEDULA DE ANALISIS DE ANTIGÜEDAD DE SALDOS

F-1

Hoja 1  
de 1

Dependencia o Entidad: TELEVISION TABASQUEÑA S.A. DE C.V.

Cifras al: 31 DE DICIEMBRE DE 2017

Rubro: CUENTAS DE ACTIVO CIRCULANTE (DERECHO A RECIBIR EFECTIVO O EQUIVALENTE)

PESOS MEXICANOS

CUENTA		SALDO	DIAS DE ANTIGÜEDAD HASTA					MAS DE 120 DIAS
NUMERO	NOMBRE		10	30	60	90	120	
1129-001-000-000-001	PAGOS ANTICIPADOS	\$ 263,158.00						\$ 263,158.00
11-1-2-9-0-01-000-0001	I.S.R.	\$ 606.00						\$ 606.00
1129-002-000-000-001	IVA ACREDITABLE	\$ 175,700.45						\$ 175,700.45
1129-002-000-000-001	IVA POR ACREDITAR	\$ 14,977.31						\$ 14,977.31
<b>T O T A L</b>		\$ 454,441.76	\$ -	\$ -	\$ -	\$ -	\$ -	\$ 454,441.76

RESPONSABLE DE LA UNIDAD ADMINISTRATIVA

L.C.C. DOLORES DEL CARMEN GUTIÉRREZ ZURITA  
ADMINISTRADORA UNICA

Dependencia o Entidad: TELEVISION TABASQUEÑA, S.A. DE C.V.

Cifras al: 31 DE DICIEMBRE DE 2017

Rubro: CUENTAS DE PASIVO CIRCULANTE (PROVEEDORES)

CUENTA		SALDO	PESOS MEXICANOS					MAS DE 120 DIAS
NUMERO	NOMBRE		DIAS DE ANTIGUEDAD HASTA					
			10	30	60	90	120	
2112-001-000-0027	ANTENA AZTECA, S.A. DE C.V.	\$ 11,600.00						\$ 11,600.00
2112-001-000-0029	LUIS DAVID GARCES MARTINEZ	\$ 15,660.00						\$ 15,660.00
2112-001-000-0160	SUPER LLANTAS DEL SUR SA DE CV.	\$ 1,880.36						\$ 1,880.36
2112-001-000-0215	OPERADORA OMX SA DE CV.	\$ 3,282.90		\$ 3,282.90				
2112-001-000-0169	MARINA DE LOS ANGELES CORNELIO TORNEL	\$ 290.00		\$ 290.00				
2112-001-000-0266	FACEBOOK	\$ 7,011.81		\$ 7,011.81				
2112-001-000-0279	ICITUS MULTIMEDIA SA DE CV.	\$ 6,960.00		\$ 6,960.00				
2112-001-000-0057	ELECTRICA Y PLOMERIA SILVA	\$ 894.41		\$ 894.41				
2112-001-000-0062	OFFICE DEPOT DE MEXICO, S.A. DE C.V.	\$ 960.50		\$ 960.50				
2112-001-000-0083	ELECTRONICA NH, S.A. DE C.V.	\$ 582.00		\$ 582.00				
2112-001-000-0133	GRUPO VAQUEIRO FERRETERO SA DE CV.	\$ 23.00		\$ 23.00				
2112-001-000-0164	NUEVA WAL MART DE MEXICO S DE RL DE C	\$ 2,451.50		\$ 2,451.50				
2112-001-000-0185	TIENDAS CHEDRAUI SA DE CV.	\$ 1,035.15		\$ 1,035.15				
2112-0-01-000-0262	REFACCIONARIA CAMIONERA Y AUTOMOTRIZ	\$ 200.00		\$ 200.00				
2112-001-000-0271	CRISTO RADAMES RAMIREZ VIRGEN	\$ 9,280.00		\$ 9,280.00				
2112-001-000-0274	MANRIQUE DE DIOS MORALES	\$ 50.01		\$ 50.01				
2112-001-000-0285	LUIS FERNANDO CANO GALAN	\$ 1,740.00		\$ 1,740.00				
2112-001-000-0290	TONY TIENDAS SA DE CV	\$ 417.08		\$ 417.08				
2112-001-000-0298	AX SERVICIO AUTOMOTRIZ SA DE CV.	\$ 1,867.60		\$ 1,867.60				
2112-001-000-0300	MARY CARMEN GOMEZ MACIP	\$ 807.36		\$ 807.36				
2112-001-000-0301	MARIA LOURDES LEHMANN ASCENCIO	\$ 2,400.00		\$ 2,400.00				
2112-001-000-0302	GRUPO AUTOMOTRIZ CRUZ S.A. DE C.V.	\$ 1,747.19		\$ 1,747.19				
2112-001-000-0303	REYNA ISABEL TRIANO FLORES	\$ 600.00		\$ 600.00				
2112-001-000-0304	OFIX SA DE CV	\$ 266.92		\$ 266.92				
2112-001-000-0249	SERVICIOS INNOVADORES DEL SURESTE SA	\$ 43,400.00		\$ 43,400.00				
<b>TOTAL</b>		\$ 115,407.79	\$ -	\$ 86,267.43	\$ -	\$ -	\$ -	\$ 29,140.36

RESPONSABLE DE LA UNIDAD ADMINISTRATIVA

  
L.C.C. DOLORES DEL CARMEN GUTIÉRREZ ZURITA  
ADMINISTRADORA UNICA



**CEDULA DE ANALISIS DE ANTIGÜEDAD DE SALDOS**

F-1

Hoja 1  
de 1

Dependencia o Entidad: TELEVISION TABASQUEÑA S.A. DE C.V.

Cifras al: 31 DE DICIEMBRE DEL 2017

Rubro: CUENTAS DE PASIVO CIRCULANTE (IVA POR TRASLADAR)

**PESOS MEXICANOS**

CUENTA		SALDO	DÍAS DE ANTIGÜEDAD HASTA					MAS DE 120 DÍAS
NUMERO	NOMBRE		10	30	60	90	120	
2117-001-000-2015	IVA X TRAS FACTU 2015	\$ 5,967.78						\$ 5,967.78
2117-001-000-2016	IVA X TRAS FACTU 2016	\$ 4,768.00						\$ 4,768.00
2117-001-000-2017	IVA X TRAS FACTU 2017	\$ 142,493.39						\$ 142,493.39
<b>T O T A L</b>		\$ 153,229.17	\$ -	\$ -	\$ -	\$ -	\$ -	\$ 153,229.17

RESPONSABLE DE LA UNIDAD ADMINISTRATIVA

  
 L.C.C. DOLORES DEL CARMEN GUTIÉRREZ ZURITA  
 ADMINISTRADORA ÚNICA 



# CEDULA DE ANALISIS DE ANTIGÜEDAD DE SALDOS

F-1

Hoja 1  
de 1

Dependencia o Entidad: TELEVISION TABASQUEÑA S.A. DE C.V.

Cifras al: 31 DE DICIEMBRE DE 2017

Rubro: CUENTAS DE PASIVO CIRCULANTE (CONTRIBUCIONES POR PAGAR)

CUENTA		SALDO	PESOS MEXICANOS					MAS DE 120 DIAS
NUMERO	NOMBRE		DIAS DE ANTIGÜEDAD HASTA					
			10	30	60	90	120	
2117-003-001-0001	RETENCIONES DE ISR	3,126.06						3,126.06
2117-003-002-0002	RETENCIONES DE IVA	3,334.13						3,334.13
2117-004-000-0001	IVA POR PAGAR	6,196.63						6,196.63
<b>TOTAL</b>		\$ 12,656.82	\$ -	\$ -	\$ -	\$ -	\$ -	\$ 12,656.82

RESPONSABLE DE LA UNIDAD ADMINISTRATIVA

  
L.C.C. DOLORES DEL CARMEN GUTIÉRREZ ZURITA  
ADMINISTRADORA UNICA 





**TELEVISIÓN TABASQUEÑA, S.A. DE C.V.**

Estado de Situación Financiera Detallado-LDF

Del 31 de Diciembre de 2016 y al 31 de Diciembre de 2017

(Pesos Mexicanos)

Concepto	31/12/2017	31/12/2016	Concepto	31/12/2017	31/12/2016
<b>ACTIVO</b>			<b>PASIVO</b>		
<b>Activo Circulante</b>			<b>Pasivo Circulante</b>		
<b>a. Efectivo y Equivalentes (a=a1+a2+a3+a4+a5+a6+a7)</b>	<b>608,417.41</b>	<b>1,094,044.56</b>	<b>a. Cuentas por Pagar a Corto Plazo (a=a1+a2+a3+a4+a5+a6+a7+a8+a9)</b>	<b>281,293.78</b>	<b>227,552.71</b>
a1. Efectivo	0.00	0.00	a1. Servicios Personales por Pagar a Corto Plazo	0.00	0.00
a2. Bancos/Tesorería	384,966.33	880,724.19	a2. Proveedores por Pagar a Corto Plazo	115,407.79	43,281.08
a3. Bancos/Dependencias y Otros	10,364.17	10307.60	a3. Contratistas por Obras Públicas por Pagar a Corto Plazo	0.00	0.00
a4. Inversiones Temporales (Hasta 3 meses)	213,086.91	203,012.77	a4. Participaciones y Aportaciones por Pagar a Corto Plazo	0.00	0.00
a5. Fondos con Afectación Específica	0.00	0.00	a5. Transferencias Otorgadas por Pagar a Corto Plazo	0.00	0.00
a6. Depósitos de Fondos de Terceros en Garantía y/o Administración	0.00	0.00	a6. Intereses, Comisiones y Otros Gastos de la Deuda Pública por Pagar a Corto Plazo	0.00	0.00
a7. Otros Efectivos y Equivalentes	0.00	0.00	a7. Retenciones y Contribuciones por Pagar a Corto Plazo	165,885.99	184,271.63
<b>b. Derechos a Recibir Efectivo o Equivalentes (b=b1+b2+b3+b4+b5+b6+b7)</b>	<b>1,439,086.58</b>	<b>1,178,739.66</b>	a8. Devoluciones de la Ley de Ingresos por Pagar a Corto Plazo	0.00	0.00
b1. Inversiones Financieras de Corto Plazo	0.00	0.00	a9. Otras Cuentas por Pagar a Corto Plazo	0.00	0.00
b2. Cuentas por Cobrar a Corto Plazo	1,439,086.58	1,178,739.66	<b>b. Documentos por Pagar a Corto Plazo (b=b1+b2+b3)</b>	<b>0.00</b>	<b>0.00</b>
b3. Deudores Diversos por Cobrar a Corto Plazo	0.00	0.00	b1. Documentos Comerciales por Pagar a Corto Plazo	0.00	0.00
b4. Ingresos por Recuperar a Corto Plazo	0.00	0.00	b2. Documentos con Contratistas por Obras Públicas por Pagar a Corto Plazo	0.00	0.00
b5. Deudores por Anticipos de la Tesorería a Corto Plazo	0.00	0.00	b3. Otros Documentos por Pagar a Corto Plazo	0.00	0.00
b6. Préstamos Otorgados a Corto Plazo	0.00	0.00	<b>c. Porción a Corto Plazo de la Deuda Pública a Largo Plazo (c=c1+c2)</b>	<b>0.00</b>	<b>0.00</b>
b7. Otros Derechos a Recibir Efectivo o Equivalentes a Corto Plazo	0.00	0.00	c1. Porción a Corto Plazo de la Deuda Pública	0.00	0.00
<b>c. Derechos a Recibir Bienes o Servicios (c=c1+c2+c3+c4+c5)</b>	<b>90.00</b>	<b>455,461.84</b>	c2. Porción a Corto Plazo de Arrendamiento Financiero	0.00	0.00
			<b>d. Títulos y Valores a Corto Plazo</b>	<b>0.00</b>	<b>0.00</b>
			<b>e. Pasivos Diferidos a Corto Plazo (e=e1+e2+e3)</b>	<b>0.00</b>	<b>0.00</b>

c1. Anticipo a Proveedores por Adquisición de Bienes y Prestación de Servicios a Corto Plazo	0.00	0.00	e1. Ingresos Cobrados por Adelantado a Corto Plazo	0.00	0.00
c2. Anticipo a Proveedores por Adquisición de Bienes Inmuebles y Muebles a Corto Plazo	0.00	0.00	e2. Intereses Cobrados por Adelantado a Corto Plazo	0.00	0.00
c3. Anticipo a Proveedores por Adquisición de Bienes Intangibles a Corto Plazo	0.00	0.00	e3. Otros Pasivos Diferidos a Corto Plazo	0.00	0.00
c4. Anticipo a Contratistas por Obras Públicas a Corto Plazo	0.00	0.00	<b>f. Fondos y Bienes de Terceros en Garantía y/o Administración a Corto Plazo (f=f1+f2+f3+f4+f5+f6)</b>	<b>2,000.00</b>	<b>2,000.00</b>
c5. Otros Derechos a Recibir Bienes o Servicios a Corto Plazo	90.00	455,461.84	f1. Fondos en Garantía a Corto Plazo	0.00	0.00
<b>d. Inventarios (d=d1+d2+d3+d4+d5)</b>	<b>0.00</b>	<b>0.00</b>	f2. Fondos en Administración a Corto Plazo	0.00	0.00
d1. Inventario de Mercancías para Venta	0.00	0.00	f3. Fondos Contingentes a Corto Plazo	0.00	0.00
d2. Inventario de Mercancías Terminadas	0.00	0.00	f4. Fondos de Fideicomisos, Mandatos y Contratos Análogos a Corto Plazo	0.00	0.00
d3. Inventario de Mercancías en Proceso de Elaboración	0.00	0.00	f5. Otros Fondos de Terceros en Garantía y/o Administración a Corto Plazo	2,000.00	2,000.00
d4. Inventario de Materias Primas, Materiales y Suministros para Producción	0.00	0.00	f6. Valores y Bienes en Garantía a Corto Plazo	0.00	0.00
d5. Bienes en Tránsito	0.00	0.00	<b>g. Provisiones a Corto Plazo (g=g1+g2+g3)</b>	<b>0.00</b>	<b>0.00</b>
<b>e. Almacenes</b>	<b>0.00</b>	<b>0.00</b>	g1. Provisión para Demandas y Juicios a Corto Plazo	0.00	0.00
<b>f. Estimación por Pérdida o Deterioro de Activos Circulantes (f=f1+f2)</b>	<b>0.00</b>	<b>0.00</b>	g2. Provisión para Contingencias a Corto Plazo	0.00	0.00
f1. Estimaciones para Cuentas Incobrables por Derechos a Recibir Efectivo o Equivalentes	0.00	0.00	g3. Otras Provisiones a Corto Plazo	0.00	0.00
f2. Estimación por Deterioro de Inventarios	0.00	0.00	<b>h. Otros Pasivos a Corto Plazo (h=h1+h2+h3)</b>	<b>0.00</b>	<b>0.00</b>
<b>g. Otros Activos Circulantes (g=q1+q2+q3+q4)</b>	<b>65,683.12</b>	<b>0.00</b>	h1. Ingresos por Clasificar	0.00	0.00
g1. Valores en Garantía	65,683.12	0.00	h2. Recaudación por Participar	0.00	0.00
g2. Bienes en Garantía (excluye depósitos de fondos)	0.00	0.00	h3. Otros Pasivos Circulantes	0.00	0.00
g3. Bienes Derivados de Embargos, Decomisos, Aseguramientos y Dación en Pago	0.00	0.00			
g4. Adquisición con Fondos de Terceros	0.00	0.00			

<b>IA. Total de Activos Circulantes (IA = a + b + c + d + e + f + g)</b>	<b>2,113,277.11</b>	<b>2,728,246.06</b>	<b>IIA. Total de Pasivos Circulantes (IIA = a + b + c + d + e + f + g + h)</b>	<b>283,293.78</b>	<b>229,552.71</b>
<b>Activo No Circulante</b>			<b>Pasivo No Circulante</b>	0.00	0.00
a. Inversiones Financieras a Largo Plazo	0.00	0.00	a. Cuentas por Pagar a Largo Plazo	0.00	0.00
b. Derechos a Recibir Efectivo o Equivalentes a Largo Plazo	0.00	0.00	b. Documentos por Pagar a Largo Plazo	0.00	0.00
c. Bienes Inmuebles, Infraestructura y Construcciones en Proceso	0.00	0.00	c. Deuda Pública a Largo Plazo	0.00	0.00
d. Bienes Muebles	4,419,943.78	4,068,841.57	d. Pasivos Diferidos a Largo Plazo	0.00	0.00
e. Activos Intangibles	481,835.89	481,835.89	e. Fondos y Bienes de Terceros en Garantía y/o en Administración a Largo Plazo	0.00	0.00
f. Depreciación, Deterioro y Amortización Acumulada de Bienes	3,241,037.41	2,734,322.27	f. Provisiones a Largo Plazo	0.00	0.00
g. Activos Diferidos	0.00	0.00	<b>IIB. Total de Pasivos No Circulantes (IIB = a + b + c + d + e + f)</b>	<b>0.00</b>	<b>0.00</b>
h. Estimación por Pérdida o Deterioro de Activos no Circulantes	0.00	0.00	<b>II. Total del Pasivo (II = IIA + IIB)</b>	<b>283,293.78</b>	<b>229,552.71</b>
i. Otros Activos no Circulantes	0.00	0.00	<b>HACIENDA PÚBLICA/PATRIMONIO</b>		
<b>IB. Total de Activos No Circulantes (IB=a+b+c+d+e+f+g+h+i)</b>	<b>1,660,742.26</b>	<b>1,816,355.19</b>	<b>IIIA. Hacienda Pública/Patrimonio Contribuido (IIIA = a + b + c)</b>	<b>1,400,000.00</b>	<b>1,400,000.00</b>
<b>I. Total del Activo (I=IA+IB)</b>	<b>3,774,019.37</b>	<b>4,544,601.25</b>	a. Aportaciones	1,400,000.00	1,400,000.00
			b. Donaciones de Capital	0.00	0.00
			c. Actualización de la Hacienda Pública/Patrimonio	0.00	0.00
			<b>IIIB. Hacienda Pública/Patrimonio Generado (IIIB = a + b + c + d + e)</b>	<b>2,090,725.59</b>	<b>1,421,925.92</b>
			a. Resultados del Ejercicio (Ahorro/ Desahorro)	931,364.65	803,082.16
			b. Resultados de Ejercicios Anteriores	2,636,736.24	1,839,654.08
			c. Revalúos	385,354.00	385,354.00
			d. Reservas	0.00	0.00
			e. Rectificaciones de Resultados de Ejercicios Anteriores	0.00	0.00

		III C. Exceso o Insuficiencia en la Actualización de la Hacienda Pública/Patrimonio (III C=a+b)	0.00	0.00
		a. Resultado por Posición Monetaria	0.00	0.00
		b. Resultado por Tenencia de Activos no Monetarios	0.00	0.00
		III. Total Hacienda Pública/Patrimonio (III = IIIA + IIIB + IIIC)	3,490,725.59	2,821,925.92
		IV. Total del Pasivo y Hacienda Pública/Patrimonio (IV=II+III)	3,774,019.37	3,051,478.63

Bajo protesta de decir verdad declaramos que los Estados Financieros y sus Notas son razonablemente correctos y responsabilidad del emisor

Vo. Bp.

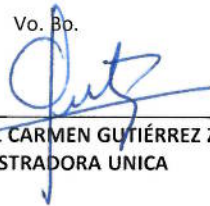

L.C.C. DOLORES DEL CARMEN GUTIÉRREZ ZURITA  
ADMINISTRADORA UNICA





**TELEVISIÓN TABASQUEÑA, S.A. DE C.V.**

Informe Analítico de la Deuda Pública y Otros Pasivos

Del 1 de Enero al 31 de Diciembre de 2017

(Pesos Mexicanos)

Denominación de la Deuda Pública y Otros Pasivos ©	Saldo al 31 de Diciembre del 2017 (d)	Disposiciones del Periodo (e)	Amortizaciones del Periodo (f)	Revaluación, Reclasificaciones y otros Ajustes (g)	Saldo Final del Periodo (h)	Pago de Intereses del Periodo (i)	Pagos de Comisiones y demás Costos Asociados durante el Periodo (j)
<b>1. Deuda Pública (1=A+B)</b>	0.00	0.00	0.00	0.00	0.00	0.00	0.00
<b>A. Corto Plazo (A=a1+a2+a3)</b>	0.00	0.00	0.00	0.00	0.00	0.00	0.00
a1) Instituciones de Crédito	0.00	0.00	0.00	0.00	0.00	0.00	0.00
a2) Títulos y Valores	0.00	0.00	0.00	0.00	0.00	0.00	0.00
a3) Arrendamientos Financieros	0.00	0.00	0.00	0.00	0.00	0.00	0.00
<b>B. Largo Plazo (B=b1+b2+b3)</b>	0.00	0.00	0.00	0.00	0.00	0.00	0.00
b1) Instituciones de Crédito	0.00	0.00	0.00	0.00	0.00	0.00	0.00
b2) Títulos y Valores	0.00	0.00	0.00	0.00	0.00	0.00	0.00
b3) Arrendamientos Financieros	0.00	0.00	0.00	0.00	0.00	0.00	0.00
<b>2. Otros Pasivos</b>	80,312.07	0.00	0.00	0.00	283,293.78	0.00	0.00
<b>3. Total de la Deuda Pública y Otros Pasivos (3=1+2)</b>	80,312.07	0.00	0.00	0.00	283,293.78	0.00	0.00
<b>4. Deuda Contingente (informativo)</b>	0.00	0.00	0.00	0.00	0.00	0.00	0.00
A. Deuda Contingente 1	0.00	0.00	0.00	0.00	0.00	0.00	0.00
B. Deuda Contingente 2	0.00	0.00	0.00	0.00	0.00	0.00	0.00
C. Deuda Contingente 3	0.00	0.00	0.00	0.00	0.00	0.00	0.00
<b>5. Valor de Instrumentos Bono Cupón Cero 2 (Informativo)</b>	0.00	0.00	0.00	0.00	0.00	0.00	0.00
A. Instrumento Bono Cupón Cero 1	0.00	0.00	0.00	0.00	0.00	0.00	0.00
B. Instrumento Bono Cupón Cero 2	0.00	0.00	0.00	0.00	0.00	0.00	0.00
C. Instrumento Bono Cupón Cero 3	0.00	0.00	0.00	0.00	0.00	0.00	0.00

Obligaciones a Corto Plazo (k)	Monto Contratado (l)	Plazo Pactado (m)	Tasa de Interés (n)	Comisiones y Costos Relacionados (o)	Tasa Efectiva (p)
<b>6. Obligaciones a Corto Plazo (Informativo)</b>	0.00	0.00	0.00	0.00	0.00
A. Crédito 1	0.00	0.00	0.00	0.00	0.00
B. Crédito 2	0.00	0.00	0.00	0.00	0.00

Bajo protesta de decir verdad declaramos que los Estados Financieros y sus Notas son razonablemente correctos y responsabilidad del emisor

Vc. Bo.

L.C.C. DOLORES DEL CARMEN GUTIÉRREZ ZURITA  
ADMINISTRADORA UNICA



**TELEVISIÓN TABASQUEÑA, S.A. DE C.V.**  
 Informe Analítico de Obligaciones Diferentes de Financiamientos – LDF  
 Del 1 de Enero al 31 de Diciembre de 2017  
 (Pesos Mexicanos)

Denominación de las Obligaciones Diferentes de Financiamiento	Fecha del Contrato	Fecha de inicio de operación del proyecto	Fecha de vencimiento	Monto de la inversión pactado	Plazo pactado	Monto promedio mensual del pago de la contraprestación	Monto promedio mensual del pago de la contraprestación correspondiente al pago de inversión	Monto pagado de la inversión al 31 de Diciembre de 2016	Monto pagado de la inversión actualizado al 31 de Diciembre de 2017	Saldo pendiente por pagar de la inversión al 31 de Diciembre de 2017 (m = g - l)
<b>A. Asociaciones Público Privadas (APP's) (A=a+b+c+d)</b>	0.00	0.00	0.00	0.00	0.00	0.00	0.00	0.00	0.00	0.00
a) APP 1	0.00	0.00	0.00	0.00	0.00	0.00	0.00	0.00	0.00	0.00
b) APP 2	0.00	0.00	0.00	0.00	0.00	0.00	0.00	0.00	0.00	0.00
c) APP 3	0.00	0.00	0.00	0.00	0.00	0.00	0.00	0.00	0.00	0.00
d) APP 4	0.00	0.00	0.00	0.00	0.00	0.00	0.00	0.00	0.00	0.00
<b>B. Otros Instrumentos (B=a+b+c+d)</b>	0.00	0.00	0.00	0.00	0.00	0.00	0.00	0.00	0.00	0.00
a) Otros Instrumentos 1	0.00	0.00	0.00	0.00	0.00	0.00	0.00	0.00	0.00	0.00
b) Otros Instrumentos 2	0.00	0.00	0.00	0.00	0.00	0.00	0.00	0.00	0.00	0.00
c) Otros Instrumentos 3	0.00	0.00	0.00	0.00	0.00	0.00	0.00	0.00	0.00	0.00
d) Otros Instrumentos 4	0.00	0.00	0.00	0.00	0.00	0.00	0.00	0.00	0.00	0.00
<b>C. Total de Obligaciones Diferentes de Financiamiento (C=A+B)</b>	0.00	0.00	0.00	0.00	0.00	0.00	0.00	0.00	0.00	0.00

Bajo protesta de decir verdad declaramos que los Estados Financieros y sus Notas son razonablemente correctos y responsabilidad del emisor

Vo. Bo.

  
 L.C.C. DOLORES DEL CARMEN GUTIÉRREZ ZURITA  
 ADMINISTRADORA ÚNICA



## TELEVISIÓN TABASQUEÑA, SA DE CV.

Balance Presupuestario - LDF

Del 1 de Enero al 31 de Diciembre de 2017

(Pesos Mexicanos)

Concepto	Estimado/ Aprobado	Devengado	Recaudado/Pagado
<b>A. Ingresos Totales (A = A1+A2+A3)</b>	<b>1,700,000.00</b>	<b>1,015,412.70</b>	<b>1,015,412.70</b>
A1. Ingresos de Libre Disposición	1,700,000.00	1,015,412.70	1,015,412.70
A2. Transferencias Federales Etiquetadas	0.00	0.00	0.00
A3. Financiamiento Neto	0.00	0.00	0.00
<b>B. Egresos Presupuestarios<sup>1</sup> (B = B1+B2)</b>	<b>1,700,000.00</b>	<b>1,791,164.42</b>	<b>1,791,164.42</b>
B1. Gasto No Etiquetado (sin incluir Amortización de la Deuda Pública)	1,700,000.00	1,791,164.42	1,791,164.42
B2. Gasto Etiquetado (sin incluir Amortización de la Deuda Pública)	0.00	0.00	0.00
<b>C. Remanentes del Ejercicio Anterior ( C = C1 + C2 )</b>	<b>0.00</b>	<b>0.00</b>	<b>0.00</b>
C1. Remanentes de Ingresos de Libre Disposición aplicados en el periodo	0.00	0.00	0.00
C2. Remanentes de Transferencias Federales Etiquetadas aplicados en el periodo	0.00	0.00	0.00
<b>I. Balance Presupuestario (I = A – B + C)</b>	<b>0.00</b>	<b>-775,751.72</b>	<b>-775,751.72</b>
<b>II. Balance Presupuestario sin Financiamiento Neto (II = I - A3)</b>	<b>0.00</b>	<b>-775,751.72</b>	<b>-775,751.72</b>
<b>III. Balance Presupuestario sin Financiamiento Neto y sin Remanentes del Ejercicio Anterior (III= II - C)</b>	<b>0.00</b>	<b>-775,751.72</b>	<b>-775,751.72</b>

Concepto	Aprobado	Devengado	Pagado
<b>E. Intereses, Comisiones y Gastos de la Deuda (E = E1+E2)</b>	<b>0.00</b>	<b>0.00</b>	<b>0.00</b>
E1. Intereses, Comisiones y Gastos de la Deuda con Gasto No Etiquetado	0.00	0.00	0.00
E2. Intereses, Comisiones y Gastos de la Deuda con Gasto Etiquetado	0.00	0.00	0.00
<b>IV. Balance Primario (IV = III + E)</b>	<b>0.00</b>	<b>-775,751.72</b>	<b>-775,751.72</b>

g

Concepto	Aprobado	Devengado	Pagado
<b>F. Financiamiento (F = F1 + F2)</b>	0.00	0.00	0.00
F1. Financiamiento con Fuente de Pago de Ingresos de Libre Disposición	0.00	0.00	0.00
F2. Financiamiento con Fuente de Pago de Transferencias Federales Etiquetadas	0.00	0.00	0.00
<b>G. Amortización de la Deuda (G = G1 + G2)</b>	0.00	0.00	0.00
G1. Amortización de la Deuda Pública con Gasto No Etiquetado	0.00	0.00	0.00
G2. Amortización de la Deuda Pública con Gasto Etiquetado	0.00	0.00	0.00
	0.00	0.00	0.00
<b>A3. Financiamiento Neto (A3 = F - G)</b>	<b>0.00</b>	<b>0.00</b>	<b>0.00</b>

Concepto	Aprobado	Devengado	Pagado
A1. Ingresos de Libre Disposición	1,700,000.00	1,015,412.70	1,015,412.70
A3.1 Financiamiento Neto con Fuente de Pago de Ingresos de Libre Disposición (A3.1 = F1 - G1)	0.00	0.00	0.00
F1. Financiamiento con Fuente de Pago de Ingresos de Libre Disposición	0.00	0.00	0.00
G1. Amortización de la Deuda Pública con Gasto No Etiquetado	0.00	0.00	0.00
B1. Gasto No Etiquetado (sin incluir Amortización de la Deuda Pública)	1,700,000.00	1,791,164.42	1,791,164.42
C1. Remanentes de Ingresos de Libre Disposición aplicados en el periodo	0.00	0.00	0.00
<b>V. Balance Presupuestario de Recursos Disponibles (V = A1 + A3.1 - B1 + C1)</b>	<b>0.00</b>	<b>-775,751.72</b>	<b>-775,751.72</b>
<b>VI. Balance Presupuestario de Recursos Disponibles sin Financiamiento Neto (VI = V - A3.1)</b>	<b>0.00</b>	<b>-775,751.72</b>	<b>-775,751.72</b>



Concepto	Aprobado	Devengado	Pagado
A2. Transferencias Federales Etiquetadas	0.00	0.00	0.00
A3.2 Financiamiento Neto con Fuente de Pago de Transferencias Federales Etiquetadas (A3.2 = F2 - G2)	0.00	0.00	0.00
F2. Financiamiento con Fuente de Pago de Transferencias Federales Etiquetadas	0.00	0.00	0.00
G2. Amortización de la Deuda Pública con Gasto Etiquetado	0.00	0.00	0.00
B2. Gasto Etiquetado (sin incluir Amortización de la Deuda Pública)	0.00	0.00	0.00
C2. Remanentes de Transferencias Federales Etiquetadas aplicados en el periodo	0.00	0.00	0.00
<b>VII. Balance Presupuestario de Recursos Etiquetados (VII = A2 + A3.2 - B2 + C2)</b>	0.00	0.00	0.00
<b>VIII. Balance Presupuestario de Recursos Etiquetados sin Financiamiento Neto (VIII = VII - A3.2)</b>	0.00	0.00	0.00

Bajo protesta de decir verdad declaramos que los Estados Financieros y sus Notas son razonablemente correctos y responsabilidad del emisor

Vo. Bo.



L.C.C. DOLORES DEL CARMEN GUTIÉRREZ ZURITA  
ADMINISTRADORA UNICA





**TELEVISIÓN TABASQUEÑA, SA DE CV.**

Estado Analítico de Ingresos Detallados -LDF

Del 1 de enero al 31 de Diciembre de 2017

(Pesos Mexicanos)

Concepto	Ingreso					Diferencia
	Estimado	Ampliaciones/ (Reducciones)	Modificado	Devengado	Recaudado	
<b>Ingresos de Libre Disposición</b>						
A. Impuestos	0.00	0.00	0.00	0.00	0.00	0.00
B. Cuotas y Aportaciones de Seguridad Social	0.00	0.00	0.00	0.00	0.00	0.00
C. Contribuciones de Mejoras	0.00	0.00	0.00	0.00	0.00	0.00
D. Derechos	0.00	0.00	0.00	0.00	0.00	0.00
E. Productos	0.00	0.00	0.00	0.00	0.00	0.00
F. Aprovechamientos	0.00	0.00	0.00	0.00	0.00	0.00
G. Ingresos por Ventas de Bienes y Servicios	1,700,000.00	-684,587.30	1,015,412.70	1,015,412.70	1,015,412.70	-684,587.30
H. Participaciones	0.00	0.00	0.00	0.00	0.00	0.00
(H=h1+h2+h3+h4+h5+h6+h7+h8+h9+h10+h11)	0.00	0.00	0.00	0.00	0.00	0.00
h1) Fondo General de Participaciones	0.00	0.00	0.00	0.00	0.00	0.00
h2) Fondo de Fomento Municipal	0.00	0.00	0.00	0.00	0.00	0.00
h3) Fondo de Fiscalización y Recaudación	0.00	0.00	0.00	0.00	0.00	0.00
h4) Fondo de Compensación	0.00	0.00	0.00	0.00	0.00	0.00
h5) Fondo de Extracción de Hidrocarburos	0.00	0.00	0.00	0.00	0.00	0.00
h6) Impuesto Especial Sobre Producción y Servicios	0.00	0.00	0.00	0.00	0.00	0.00
h7) 0.136% de la Recaudación Federal Participable	0.00	0.00	0.00	0.00	0.00	0.00
h8) 3.17% Sobre Extracción de Petróleo	0.00	0.00	0.00	0.00	0.00	0.00
h9) Gasolinas y Diésel	0.00	0.00	0.00	0.00	0.00	0.00
h10) Fondo del Impuesto Sobre la Renta	0.00	0.00	0.00	0.00	0.00	0.00
h11) Fondo de Estabilización de los Ingresos de las Entidades Federativas	0.00	0.00	0.00	0.00	0.00	0.00
I. Incentivos Derivados de la Colaboración Fiscal (I=i1+i2+i3+i4+i5)	0.00	0.00	0.00	0.00	0.00	0.00
i1) Tenencia o Uso de Vehículos	0.00	0.00	0.00	0.00	0.00	0.00
i2) Fondo de Compensación ISAN	0.00	0.00	0.00	0.00	0.00	0.00
i3) Impuesto Sobre Automóviles Nuevos	0.00	0.00	0.00	0.00	0.00	0.00
i4) Fondo de Compensación de Repecos-Intermedios	0.00	0.00	0.00	0.00	0.00	0.00
i5) Otros Incentivos Económicos	0.00	0.00	0.00	0.00	0.00	0.00
J. Transferencias	0.00	0.00	0.00	0.00	0.00	0.00
K. Convenios	0.00	0.00	0.00	0.00	0.00	0.00
k1) Otros Convenios y Subsidios	0.00	0.00	0.00	0.00	0.00	0.00
L. Otros Ingresos de Libre Disposición (L=l1+l2)	0.00	0.00	0.00	0.00	0.00	0.00
l1) Participaciones en Ingresos Locales	0.00	0.00	0.00	0.00	0.00	0.00
l2) Otros Ingresos de Libre Disposición	0.00	0.00	0.00	0.00	0.00	0.00
<b>I. Total de Ingresos de Libre Disposición</b>						
(I=A+B+C+D+E+F+G+H+I+J+K+L)	1,700,000.00	-684,587.30	1,015,412.70	1,015,412.70	1,015,412.70	-684,587.30
<b>Ingresos Excedentes de Ingresos de Libre Disposición</b>						

<b>Transferencias Federales Etiquetadas</b>						
A. Aportaciones (A=a1+a2+a3+a4+a5+a6+a7+a8)	0.00	0.00	0.00	0.00	0.00	0.00
a1) Fondo de Aportaciones para la Nómina Educativa y Gasto Operativo	0.00	0.00	0.00	0.00	0.00	0.00
a2) Fondo de Aportaciones para los Servicios de Salud	0.00	0.00	0.00	0.00	0.00	0.00
a3) Fondo de Aportaciones para la Infraestructura Social	0.00	0.00	0.00	0.00	0.00	0.00
a4) Fondo de Aportaciones para el Fortalecimiento de los Municipios y de las Demarcaciones Territoriales del Distrito Federal	0.00	0.00	0.00	0.00	0.00	0.00
a5) Fondo de Aportaciones Múltiples	0.00	0.00	0.00	0.00	0.00	0.00
a6) Fondo de Aportaciones para la Educación Tecnológica y de Adultos	0.00	0.00	0.00	0.00	0.00	0.00
a7) Fondo de Aportaciones para la Seguridad Pública de los Estados y del Distrito Federal	0.00	0.00	0.00	0.00	0.00	0.00
a8) Fondo de Aportaciones para el Fortalecimiento de las Entidades Federativas	0.00	0.00	0.00	0.00	0.00	0.00
B. Convenios (B=b1+b2+b3+b4)	0.00	0.00	0.00	0.00	0.00	0.00
b1) Convenios de Protección Social en Salud	0.00	0.00	0.00	0.00	0.00	0.00
b2) Convenios de Descentralización	0.00	0.00	0.00	0.00	0.00	0.00
b3) Convenios de Reasignación	0.00	0.00	0.00	0.00	0.00	0.00
b4) Otros Convenios y Subsidios	0.00	0.00	0.00	0.00	0.00	0.00
C. Fondos Distintos de Aportaciones (C=c1+c2)	0.00	0.00	0.00	0.00	0.00	0.00
c1) Fondo para Entidades Federativas y Municipios Productores de Hidrocarburos	0.00	0.00	0.00	0.00	0.00	0.00
c2) Fondo Minero	0.00	0.00	0.00	0.00	0.00	0.00
D. Transferencias, Subsidios y Subvenciones, y Pensiones y Jubilaciones	0.00	0.00	0.00	0.00	0.00	0.00
E. Otras Transferencias Federales Etiquetadas	0.00	0.00	0.00	0.00	0.00	0.00
<b>I. Total de Transferencias Federales Etiquetadas (II = A + B + C + D + E)</b>	0.00	0.00	0.00	0.00	0.00	0.00
<b>III. Ingresos Derivados de Financiamientos (III = A)</b>	0.00	0.00	0.00	0.00	0.00	0.00
A. Ingresos Derivados de Financiamientos						
<b>IV. Total de Ingresos (IV = I + II + III)</b>	<b>1,700,000.00</b>	<b>-684,587.30</b>	<b>1,015,412.70</b>	<b>1,015,412.70</b>	<b>1,015,412.70</b>	<b>-684,587.30</b>
<b>Datos Informativos</b>						
1. Ingresos Derivados de Financiamientos con Fuente de Pago de Ingresos de Libre Disposición	1,700,000.00	-684,587.30	1,015,412.70	1,015,412.70	1,015,412.70	-684,587.30
2. Ingresos Derivados de Financiamientos con Fuente de Pago de Transferencias Federales Etiquetadas	0.00	0.00	0.00	0.00	0.00	0.00
<b>3. Ingresos Derivados de Financiamientos (3 = 1 + 2)</b>	<b>1,700,000.00</b>	<b>-684,587.30</b>	<b>1,015,412.70</b>	<b>1,015,412.70</b>	<b>1,015,412.70</b>	<b>-684,587.30</b>

Bajo protesta de decir verdad declaramos que los Estados Financieros y sus Notas son razonablemente correctos y responsabilidad del emisor

Vº. Bo.

L.C.C. DOLORES DEL CARMEN GUTIÉRREZ ZURITA  
ADMINISTRADORA UNICA



**TELEVISIÓN TABASQUEÑA, SA DE CV.**  
 Estado Analítico del Ejercicio del Presupuesto de Egresos Detallados -LDF  
 Clasificación por Objeto del Gasto (Capítulo y Concepto)  
 Del 1 de enero al 31 de Diciembre de 2017

(Pesos Mexicanos)

Concepto	Egresos					Subejercicio
	Aprobado	Ampliaciones/ (Reducciones)	Modificado	Devengado	Pagado	
<b>I. Gasto No Etiquetado (I=A+B+C+D+E+F+G+H+I)</b>	<b>1,700,000.00</b>	<b>91,164.42</b>	<b>1,791,164.42</b>	<b>1,791,164.42</b>	<b>1,791,164.42</b>	<b>0.00</b>
A. Servicios Personales (A=a1+a2+a3+a4+a5+a6+a7)	0.00	0.00	0.00	0.00	0.00	0.00
a1) Remuneraciones al Personal de Carácter Permanente	0.00	0.00	0.00	0.00	0.00	0.00
a2) Remuneraciones al Personal de Carácter Transitorio	0.00	0.00	0.00	0.00	0.00	0.00
a3) Remuneraciones Adicionales y Especiales	0.00	0.00	0.00	0.00	0.00	0.00
a4) Seguridad Social	0.00	0.00	0.00	0.00	0.00	0.00
a5) Otras Prestaciones Sociales y Económicas	0.00	0.00	0.00	0.00	0.00	0.00
a6) Previsiones	0.00	0.00	0.00	0.00	0.00	0.00
a7) Pago de Estímulos a Servidores Públicos	0.00	0.00	0.00	0.00	0.00	0.00
<b>B. Materiales y Suministros (B=b1+b2+b3+b4+b5+b6+b7+b8+b9)</b>	<b>264,000.00</b>	<b>255,418.70</b>	<b>519,418.70</b>	<b>519,418.70</b>	<b>519,418.70</b>	<b>0.00</b>
b1) Materiales de Administración, Emisión de Documentos y Artículos Oficiales	130,000.00	90,994.62	220,994.62	220,994.62	220,994.62	0.00
b2) Alimentos y Utensilios	80,000.00	22,495.30	102,495.30	102,495.30	102,495.30	0.00
b3) Materias Primas y Materiales de Producción y Comercialización	7,000.00	-7,000.00	0.00	0.00	0.00	0.00
b4) Materiales y Artículos de Construcción y de Reparación	9,000.00	-9,000.00	0.00	0.00	0.00	0.00
b5) Productos Químicos, Farmacéuticos y de Laboratorio	0.00	0.00	0.00	0.00	0.00	0.00
b6) Combustibles, Lubricantes y Aditivos	25,000.00	21,066.99	46,066.99	46,066.99	46,066.99	0.00
b7) Vestuario, Blancos, Prendas de Protección y Artículos Deportivos	1,500.00	-1,500.00	0.00	0.00	0.00	0.00
b8) Materiales y Suministros Para Seguridad	1,500.00	-1,500.00	0.00	0.00	0.00	0.00
b9) Herramientas, Refacciones y Accesorios Menores	10,000.00	139,861.79	149,861.79	149,861.79	149,861.79	0.00
<b>C. Servicios Generales (C=c1+c2+c3+c4+c5+c6+c7+c8+c9)</b>	<b>1,251,000.00</b>	<b>-330,356.49</b>	<b>920,643.51</b>	<b>920,643.51</b>	<b>920,643.51</b>	<b>0.00</b>
c1) Servicios Básicos	15,000.00	-5,430.10	9,569.90	9,569.90	9,569.90	0.00
c2) Servicios de Arrendamiento	5,000.00	-5,000.00	0.00	0.00	0.00	0.00
c3) Servicios Profesionales, Científicos, Técnicos y Otros Servicios	165,000.00	-74,402.80	90,597.20	90,597.20	90,597.20	0.00
c4) Servicios Financieros, Bancarios y Comerciales	300,000.00	-91,022.79	208,977.21	208,977.21	208,977.21	0.00
c5) Servicios de Instalación, Reparación, Mantenimiento y Conservación	400,000.00	-135,369.16	264,630.84	264,630.84	264,630.84	0.00
c6) Servicios de Comunicación Social y Publicidad	200,000.00	64,780.95	264,780.95	264,780.95	264,780.95	0.00
c7) Servicios de Traslado y Viáticos	65,000.00	-65,000.00	0.00	0.00	0.00	0.00
c8) Servicios Oficiales	1,000.00	14,321.21	15,321.21	15,321.21	15,321.21	0.00
c9) Otros Servicios Generales	100,000.00	-33,233.80	66,766.20	66,766.20	66,766.20	0.00
<b>D. Transferencias, Asignaciones, Subsidios y Otras Ayudas (D=d1+d2+d3+d4+d5+d6+d7+d8+d9)</b>	<b>0.00</b>	<b>0.00</b>	<b>0.00</b>	<b>0.00</b>	<b>0.00</b>	<b>0.00</b>
d1) Transferencias Internas y Asignaciones al Sector Público	0.00	0.00	0.00	0.00	0.00	0.00
d2) Transferencias al Resto del Sector Público	0.00	0.00	0.00	0.00	0.00	0.00
d3) Subsidios y Subvenciones	0.00	0.00	0.00	0.00	0.00	0.00
d4) Ayudas Sociales	0.00	0.00	0.00	0.00	0.00	0.00
d5) Pensiones y Jubilaciones	0.00	0.00	0.00	0.00	0.00	0.00

d6) Transferencias a Fideicomisos, Mandatos y Otros Análogos	0.00	0.00	0.00	0.00	0.00	0.00
d7) Transferencias a la Seguridad Social	0.00	0.00	0.00	0.00	0.00	0.00
d8) Donativos	0.00	0.00	0.00	0.00	0.00	0.00
d9) Transferencias al Exterior	0.00	0.00	0.00	0.00	0.00	0.00
<b>E. Bienes Muebles, Inmuebles e Intangibles (E=e1+e2+e3+e4+e5+e6+e7+e8+e9)</b>	<b>185,000.00</b>	<b>166,102.21</b>	<b>351,102.21</b>	<b>351,102.21</b>	<b>351,102.21</b>	<b>0.00</b>
e1) Mobiliario y Equipo de Administración	150,000.00	155,089.45	305,089.45	305,089.45	305,089.45	0.00
e2) Mobiliario y Equipo Educativo y Recreativo	30,000.00	-18,987.24	11,012.76	11,012.76	11,012.76	0.00
e3) Equipo e Instrumental Médico y de Laboratorio	0.00	0.00	0.00	0.00	0.00	0.00
e4) Vehículos y Equipo de Transporte	0.00	35,000.00	35,000.00	35,000.00	35,000.00	0.00
e5) Equipo de Defensa y Seguridad	0.00	0.00	0.00	0.00	0.00	0.00
e6) Maquinaria, Otros Equipos y Herramientas	5,000.00	-5,000.00	0.00	0.00	0.00	0.00
e7) Activos Biológicos	0.00	0.00	0.00	0.00	0.00	0.00
e8) Bienes Inmuebles	0.00	0.00	0.00	0.00	0.00	0.00
e9) Activos Intangibles	0.00	0.00	0.00	0.00	0.00	0.00
<b>F. Inversión Pública (F=f1+f2+f3)</b>	<b>0.00</b>	<b>0.00</b>	<b>0.00</b>	<b>0.00</b>	<b>0.00</b>	<b>0.00</b>
f1) Obra Pública en Bienes de Dominio Público	0.00	0.00	0.00	0.00	0.00	0.00
f2) Obra Pública en Bienes Propios	0.00	0.00	0.00	0.00	0.00	0.00
f3) Proyectos Productivos y Acciones de Fomento	0.00	0.00	0.00	0.00	0.00	0.00
<b>G. Inversiones Financieras y Otras Provisiones (G=g1+g2+g3+g4+g5+g6+g7)</b>	<b>0.00</b>	<b>0.00</b>	<b>0.00</b>	<b>0.00</b>	<b>0.00</b>	<b>0.00</b>
g1) Inversiones Para el Fomento de Actividades Productivas	0.00	0.00	0.00	0.00	0.00	0.00
g2) Acciones y Participaciones de Capital	0.00	0.00	0.00	0.00	0.00	0.00
g3) Compra de Títulos y Valores	0.00	0.00	0.00	0.00	0.00	0.00
g4) Concesión de Préstamos	0.00	0.00	0.00	0.00	0.00	0.00
g5) Inversiones en Fideicomisos, Mandatos y Otros Análogos	0.00	0.00	0.00	0.00	0.00	0.00
Fideicomiso de Desastres Naturales (Informativo)	0.00	0.00	0.00	0.00	0.00	0.00
g6) Otras Inversiones Financieras	0.00	0.00	0.00	0.00	0.00	0.00
g7) Provisiones para Contingencias y Otras Erogaciones Especiales	0.00	0.00	0.00	0.00	0.00	0.00
<b>H. Participaciones y Aportaciones (H=h1+h2+h3)</b>	<b>0.00</b>	<b>0.00</b>	<b>0.00</b>	<b>0.00</b>	<b>0.00</b>	<b>0.00</b>
h1) Participaciones	0.00	0.00	0.00	0.00	0.00	0.00
h2) Aportaciones	0.00	0.00	0.00	0.00	0.00	0.00
h3) Convenios	0.00	0.00	0.00	0.00	0.00	0.00
<b>I. Deuda Pública (I=i1+i2+i3+i4+i5+i6+i7)</b>	<b>0.00</b>	<b>0.00</b>	<b>0.00</b>	<b>0.00</b>	<b>0.00</b>	<b>0.00</b>
i1) Amortización de la Deuda Pública	0.00	0.00	0.00	0.00	0.00	0.00
i2) Intereses de la Deuda Pública	0.00	0.00	0.00	0.00	0.00	0.00
i3) Comisiones de la Deuda Pública	0.00	0.00	0.00	0.00	0.00	0.00
i4) Gastos de la Deuda Pública	0.00	0.00	0.00	0.00	0.00	0.00
i5) Costo por Coberturas	0.00	0.00	0.00	0.00	0.00	0.00
i6) Apoyos Financieros	0.00	0.00	0.00	0.00	0.00	0.00
i7) Adeudos de Ejercicios Fiscales Anteriores (ADEFAS)	0.00	0.00	0.00	0.00	0.00	0.00



<b>II. Gasto Etiquetado (II=A+B+C+D+E+F+G+H+I)</b>	<b>0.00</b>	<b>0.00</b>	<b>0.00</b>	<b>0.00</b>	<b>0.00</b>	<b>0.00</b>
A. Servicios Personales (A=a1+a2+a3+a4+a5+a6+a7)	0.00	0.00	0.00	0.00	0.00	0.00
a1) Remuneraciones al Personal de Carácter Permanente	0.00	0.00	0.00	0.00	0.00	0.00
a2) Remuneraciones al Personal de Carácter Transitorio	0.00	0.00	0.00	0.00	0.00	0.00
a3) Remuneraciones Adicionales y Especiales	0.00	0.00	0.00	0.00	0.00	0.00
a4) Seguridad Social	0.00	0.00	0.00	0.00	0.00	0.00
a5) Otras Prestaciones Sociales y Económicas	0.00	0.00	0.00	0.00	0.00	0.00
a6) Previsiones	0.00	0.00	0.00	0.00	0.00	0.00
a7) Pago de Estímulos a Servidores Públicos	0.00	0.00	0.00	0.00	0.00	0.00
B. Materiales y Suministros (B=b1+b2+b3+b4+b5+b6+b7+b8+b9)	0.00	0.00	0.00	0.00	0.00	0.00
b1) Materiales de Administración, Emisión de Documentos y Artículos Oficiales	0.00	0.00	0.00	0.00	0.00	0.00
b2) Alimentos y Utensilios	0.00	0.00	0.00	0.00	0.00	0.00
b3) Materias Primas y Materiales de Producción y Comercialización	0.00	0.00	0.00	0.00	0.00	0.00
b4) Materiales y Artículos de Construcción y de Reparación	0.00	0.00	0.00	0.00	0.00	0.00
b5) Productos Químicos, Farmacéuticos y de Laboratorio	0.00	0.00	0.00	0.00	0.00	0.00
b6) Combustibles, Lubricantes y Aditivos	0.00	0.00	0.00	0.00	0.00	0.00
b7) Vestuario, Blancos, Prendas de Protección y Artículos Deportivos	0.00	0.00	0.00	0.00	0.00	0.00
b8) Materiales y Suministros Para Seguridad	0.00	0.00	0.00	0.00	0.00	0.00
b9) Herramientas, Refacciones y Accesorios Menores	0.00	0.00	0.00	0.00	0.00	0.00
C. Servicios Generales (C=c1+c2+c3+c4+c5+c6+c7+c8+c9)	0.00	0.00	0.00	0.00	0.00	0.00
c1) Servicios Básicos	0.00	0.00	0.00	0.00	0.00	0.00
c2) Servicios de Arrendamiento	0.00	0.00	0.00	0.00	0.00	0.00
c3) Servicios Profesionales, Científicos, Técnicos y Otros Servicios	0.00	0.00	0.00	0.00	0.00	0.00
c4) Servicios Financieros, Bancarios y Comerciales	0.00	0.00	0.00	0.00	0.00	0.00
c5) Servicios de Instalación, Reparación, Mantenimiento y Conservación	0.00	0.00	0.00	0.00	0.00	0.00
c6) Servicios de Comunicación Social y Publicidad	0.00	0.00	0.00	0.00	0.00	0.00
c7) Servicios de Traslado y Viáticos	0.00	0.00	0.00	0.00	0.00	0.00
c8) Servicios Oficiales	0.00	0.00	0.00	0.00	0.00	0.00
c9) Otros Servicios Generales	0.00	0.00	0.00	0.00	0.00	0.00
D. Transferencias, Asignaciones, Subsidios y Otras Ayudas (D=d1+d2+d3+d4+d5+d6+d7+d8+d9)	0.00	0.00	0.00	0.00	0.00	0.00
d1) Transferencias Internas y Asignaciones al Sector Público	0.00	0.00	0.00	0.00	0.00	0.00
d2) Transferencias al Resto del Sector Público	0.00	0.00	0.00	0.00	0.00	0.00
d3) Subsidios y Subvenciones	0.00	0.00	0.00	0.00	0.00	0.00
d4) Ayudas Sociales	0.00	0.00	0.00	0.00	0.00	0.00
d5) Pensiones y Jubilaciones	0.00	0.00	0.00	0.00	0.00	0.00
d6) Transferencias a Fideicomisos, Mandatos y Otros Análogos	0.00	0.00	0.00	0.00	0.00	0.00
d7) Transferencias a la Seguridad Social	0.00	0.00	0.00	0.00	0.00	0.00
d8) Donativos	0.00	0.00	0.00	0.00	0.00	0.00
d9) Transferencias al Exterior	0.00	0.00	0.00	0.00	0.00	0.00
E. Bienes Muebles, Inmuebles e Intangibles (E=e1+e2+e3+e4+e5+e6+e7+e8+e9)	0.00	0.00	0.00	0.00	0.00	0.00
e1) Mobiliario y Equipo de Administración	0.00	0.00	0.00	0.00	0.00	0.00
e2) Mobiliario y Equipo Educativo y Recreativo	0.00	0.00	0.00	0.00	0.00	0.00
e3) Equipo e Instrumental Médico y de Laboratorio	0.00	0.00	0.00	0.00	0.00	0.00
e4) Vehículos y Equipo de Transporte	0.00	0.00	0.00	0.00	0.00	0.00

e5) Equipo de Defensa y Seguridad	0.00	0.00	0.00	0.00	0.00	0.00
e6) Maquinaria, Otros Equipos y Herramientas	0.00	0.00	0.00	0.00	0.00	0.00
e7) Activos Biológicos	0.00	0.00	0.00	0.00	0.00	0.00
e8) Bienes Inmuebles	0.00	0.00	0.00	0.00	0.00	0.00
e9) Activos Intangibles	0.00	0.00	0.00	0.00	0.00	0.00
F. Inversión Pública (F=f1+f2+f3)	0.00	0.00	0.00	0.00	0.00	0.00
f1) Obra Pública en Bienes de Dominio Público	0.00	0.00	0.00	0.00	0.00	0.00
f2) Obra Pública en Bienes Propios	0.00	0.00	0.00	0.00	0.00	0.00
f3) Proyectos Productivos y Acciones de Fomento	0.00	0.00	0.00	0.00	0.00	0.00
G. Inversiones Financieras y Otras Provisiones (G=g1+g2+g3+g4+g5+g6+g7)	0.00	0.00	0.00	0.00	0.00	0.00
g1) Inversiones Para el Fomento de Actividades Productivas	0.00	0.00	0.00	0.00	0.00	0.00
g2) Acciones y Participaciones de Capital	0.00	0.00	0.00	0.00	0.00	0.00
g3) Compra de Títulos y Valores	0.00	0.00	0.00	0.00	0.00	0.00
g4) Concesión de Préstamos	0.00	0.00	0.00	0.00	0.00	0.00
g5) Inversiones en Fideicomisos, Mandatos y Otros Análogos	0.00	0.00	0.00	0.00	0.00	0.00
Fideicomiso de Desastres Naturales (Informativo)	0.00	0.00	0.00	0.00	0.00	0.00
g6) Otras Inversiones Financieras	0.00	0.00	0.00	0.00	0.00	0.00
g7) Provisiones para Contingencias y Otras Erogaciones Especiales	0.00	0.00	0.00	0.00	0.00	0.00
H. Participaciones y Aportaciones (H=h1+h2+h3)	0.00	0.00	0.00	0.00	0.00	0.00
h1) Participaciones	0.00	0.00	0.00	0.00	0.00	0.00
h2) Aportaciones	0.00	0.00	0.00	0.00	0.00	0.00
h3) Convenios	0.00	0.00	0.00	0.00	0.00	0.00
I. Deuda Pública (I=i1+i2+i3+i4+i5+i6+i7)	0.00	0.00	0.00	0.00	0.00	0.00
i1) Amortización de la Deuda Pública	0.00	0.00	0.00	0.00	0.00	0.00
i2) Intereses de la Deuda Pública	0.00	0.00	0.00	0.00	0.00	0.00
i3) Comisiones de la Deuda Pública	0.00	0.00	0.00	0.00	0.00	0.00
i4) Gastos de la Deuda Pública	0.00	0.00	0.00	0.00	0.00	0.00
i5) Costo por Coberturas	0.00	0.00	0.00	0.00	0.00	0.00
i6) Apoyos Financieros	0.00	0.00	0.00	0.00	0.00	0.00
i7) Adeudos de Ejercicios Fiscales Anteriores (ADEFAS)	0.00	0.00	0.00	0.00	0.00	0.00
<b>III. Total de Egresos (III = I + II)</b>	<b>1,700,000.00</b>	<b>91,164.42</b>	<b>1,791,164.42</b>	<b>1,791,164.42</b>	<b>1,791,164.42</b>	<b>0.00</b>

Bajo protesta de decir verdad declaramos que los Estados Financieros y sus Notas son razonablemente correctos y responsabilidad del emisor

Vp. Bo.

L.C.C. DOLORES DEL CARMEN GUTIÉRREZ ZURITA  
ADMINISTRADORA UNICA



**TELEVISIÓN TABASQUEÑA, SA DE CV.**

Estado Analítico del Ejercicio del Presupuesto de Egresos Detallados -LDF

Clasificación Administrativa

Del 1 de enero al 31 de Diciembre de 2017

(Pesos Mexicanos)

Concepto	Egresos					Subejercicio
	Aprobado	Ampliaciones/ (Reducciones)	Modificado	Devengado	Pagado	
<b>I. Gasto No Etiquetado</b> (I=A+B+C+D+E+F+G+H)	1,700,000.00	91,164.42	1,791,164.42	1,791,164.42	1,791,164.42	0.00
A. Dependencia o Unidad Administrativa 1	1,700,000.00	91,164.42	1,791,164.42	1,791,164.42	1,791,164.42	0.00
B. Dependencia o Unidad Administrativa 2	0.00	0.00	0.00	0.00	0.00	0.00
C. Dependencia o Unidad Administrativa 3	0.00	0.00	0.00	0.00	0.00	0.00
D. Dependencia o Unidad Administrativa 4	0.00	0.00	0.00	0.00	0.00	0.00
E. Dependencia o Unidad Administrativa 5	0.00	0.00	0.00	0.00	0.00	0.00
F. Dependencia o Unidad Administrativa 6	0.00	0.00	0.00	0.00	0.00	0.00
G. Dependencia o Unidad Administrativa 7	0.00	0.00	0.00	0.00	0.00	0.00
H. Dependencia o Unidad Administrativa 8	0.00	0.00	0.00	0.00	0.00	0.00
<b>II. Gasto Etiquetado</b> (II=A+B+C+D+E+F+G+H)	0.00	0.00	0.00	0.00	0.00	0.00
A. Dependencia o Unidad Administrativa 1	0.00	0.00	0.00	0.00	0.00	0.00
B. Dependencia o Unidad Administrativa 2	0.00	0.00	0.00	0.00	0.00	0.00
C. Dependencia o Unidad Administrativa 3	0.00	0.00	0.00	0.00	0.00	0.00
D. Dependencia o Unidad Administrativa 4	0.00	0.00	0.00	0.00	0.00	0.00
E. Dependencia o Unidad Administrativa 5	0.00	0.00	0.00	0.00	0.00	0.00
F. Dependencia o Unidad Administrativa 6	0.00	0.00	0.00	0.00	0.00	0.00
G. Dependencia o Unidad Administrativa 7	0.00	0.00	0.00	0.00	0.00	0.00
H. Dependencia o Unidad Administrativa xx	0.00	0.00	0.00	0.00	0.00	0.00
<b>III. Total de Egresos (III = I + II)</b>	1,700,000.00	91,164.42	1,791,164.42	1,791,164.42	1,791,164.42	0.00

Bajo protesta de decir verdad declaramos que los Estados Financieros y sus Notas son razonablemente correctos y responsabilidad del emisor

Vo. Bo.

L.C.C. DOLORES DEL CARMEN GUTIÉRREZ ZURITA  
ADMINISTRADORA UNICA





**TELEVISIÓN TABASQUEÑA, SA DE CV.**  
 Estado Analítico del Ejercicio del Presupuesto de Egresos Detallados -LDF  
 Clasificación Funcional (Finalidad y Función)  
 Del 1 de enero al 31 de Diciembre de 2017  
 (Pesos Mexicanos)

Concepto	Egresos					Subejercicio
	Aprobado	Ampliaciones/ (Reducciones)	Modificado	Devengado	Pagado	
<b>I. Gasto No Etiquetado (I=A+B+C+D)</b>	<b>1,700,000.00</b>	<b>91,164.42</b>	<b>1,791,164.42</b>	<b>1,791,164.42</b>	<b>1,791,164.42</b>	<b>0.00</b>
<b>A. Gobierno (A=a1+a2+a3+a4+a5+a6+a7+a8)</b>	<b>0.00</b>	<b>0.00</b>	<b>0.00</b>	<b>0.00</b>	<b>0.00</b>	<b>0.00</b>
a1) Legislación	0.00	0.00	0.00	0.00	0.00	0.00
a2) Justicia	0.00	0.00	0.00	0.00	0.00	0.00
a3) Coordinación de la Política de Gobierno	0.00	0.00	0.00	0.00	0.00	0.00
a4) Relaciones Exteriores	0.00	0.00	0.00	0.00	0.00	0.00
a5) Asuntos Financieros y Hacendarios	0.00	0.00	0.00	0.00	0.00	0.00
a6) Seguridad Nacional	0.00	0.00	0.00	0.00	0.00	0.00
a7) Asuntos de Orden Público y de Seguridad Interior	0.00	0.00	0.00	0.00	0.00	0.00
a8) Otros Servicios Generales	0.00	0.00	0.00	0.00	0.00	0.00
<b>B. Desarrollo Social (B=b1+b2+b3+b4+b5+b6+b7)</b>	<b>1,700,000.00</b>	<b>91,164.42</b>	<b>1,791,164.42</b>	<b>1,791,164.42</b>	<b>1,791,164.42</b>	<b>0.00</b>
b1) Protección Ambiental	0.00	0.00	0.00	0.00	0.00	0.00
b2) Vivienda y Servicios a la Comunidad	0.00	0.00	0.00	0.00	0.00	0.00
b3) Salud	0.00	0.00	0.00	0.00	0.00	0.00
b4) Recreación, Cultura y Otras Manifestaciones Sociales	0.00	0.00	0.00	0.00	0.00	0.00
b5) Educación	0.00	0.00	0.00	0.00	0.00	0.00
b6) Protección Social	0.00	0.00	0.00	0.00	0.00	0.00
b7) Otros Asuntos Sociales	1,700,000.00	91,164.42	1,791,164.42	1,791,164.42	1,791,164.42	0.00
<b>C. Desarrollo Económico (C=c1+c2+c3+c4+c5+c6+c7+c8+c9)</b>	<b>0.00</b>	<b>0.00</b>	<b>0.00</b>	<b>0.00</b>	<b>0.00</b>	<b>0.00</b>
c1) Asuntos Económicos, Comerciales y Laborales en General	0.00	0.00	0.00	0.00	0.00	0.00
c2) Agropecuaria, Silvicultura, Pesca y Caza	0.00	0.00	0.00	0.00	0.00	0.00
c3) Combustibles y Energía	0.00	0.00	0.00	0.00	0.00	0.00
c4) Minería, Manufacturas y Construcción	0.00	0.00	0.00	0.00	0.00	0.00
c5) Transporte	0.00	0.00	0.00	0.00	0.00	0.00
c6) Comunicaciones	0.00	0.00	0.00	0.00	0.00	0.00
c7) Turismo	0.00	0.00	0.00	0.00	0.00	0.00
c8) Ciencia, Tecnología e Innovación	0.00	0.00	0.00	0.00	0.00	0.00
c9) Otras Industrias y Otros Asuntos Económicos	0.00	0.00	0.00	0.00	0.00	0.00
<b>D. Otras No Clasificadas en Funciones Anteriores (D=d1+d2+d3+d4)</b>	<b>0.00</b>	<b>0.00</b>	<b>0.00</b>	<b>0.00</b>	<b>0.00</b>	<b>0.00</b>
d1) Transacciones de la Deuda Pública / Costo Financiero de la Deuda	0.00	0.00	0.00	0.00	0.00	0.00
d2) Transferencias, Participaciones y Aportaciones Entre Diferentes Niveles y Ordenes de Gobierno	0.00	0.00	0.00	0.00	0.00	0.00
d3) Saneamiento del Sistema Financiero	0.00	0.00	0.00	0.00	0.00	0.00
d4) Adeudos de Ejercicios Fiscales Anteriores	0.00	0.00	0.00	0.00	0.00	0.00
<b>II. Gasto Etiquetado (II=A+B+C+D)</b>	<b>0.00</b>	<b>0.00</b>	<b>0.00</b>	<b>0.00</b>	<b>0.00</b>	<b>0.00</b>
<b>A. Gobierno (A=a1+a2+a3+a4+a5+a6+a7+a8)</b>	<b>0.00</b>	<b>0.00</b>	<b>0.00</b>	<b>0.00</b>	<b>0.00</b>	<b>0.00</b>
a1) Legislación	0.00	0.00	0.00	0.00	0.00	0.00
a2) Justicia	0.00	0.00	0.00	0.00	0.00	0.00
a3) Coordinación de la Política de Gobierno	0.00	0.00	0.00	0.00	0.00	0.00
a4) Relaciones Exteriores	0.00	0.00	0.00	0.00	0.00	0.00
a5) Asuntos Financieros y Hacendarios	0.00	0.00	0.00	0.00	0.00	0.00
a6) Seguridad Nacional	0.00	0.00	0.00	0.00	0.00	0.00
a7) Asuntos de Orden Público y de Seguridad Interior	0.00	0.00	0.00	0.00	0.00	0.00
a8) Otros Servicios Generales	0.00	0.00	0.00	0.00	0.00	0.00

<b>B. Desarrollo Social (B=b1+b2+b3+b4+b5+b6+b7)</b>	<b>0.00</b>	<b>0.00</b>	<b>0.00</b>	<b>0.00</b>	<b>0.00</b>	<b>0.00</b>
b1) Protección Ambiental	0.00	0.00	0.00	0.00	0.00	0.00
b2) Vivienda y Servicios a la Comunidad	0.00	0.00	0.00	0.00	0.00	0.00
b3) Salud	0.00	0.00	0.00	0.00	0.00	0.00
b4) Recreación, Cultura y Otras Manifestaciones Sociales	0.00	0.00	0.00	0.00	0.00	0.00
b5) Educación	0.00	0.00	0.00	0.00	0.00	0.00
b6) Protección Social	0.00	0.00	0.00	0.00	0.00	0.00
b7) Otros Asuntos Sociales	0.00	0.00	0.00	0.00	0.00	0.00
<b>C. Desarrollo Económico (C=c1+c2+c3+c4+c5+c6+c7+c8+c9)</b>	<b>0.00</b>	<b>0.00</b>	<b>0.00</b>	<b>0.00</b>	<b>0.00</b>	<b>0.00</b>
c1) Asuntos Económicos, Comerciales y Laborales en General	0.00	0.00	0.00	0.00	0.00	0.00
c2) Agropecuaria, Silvicultura, Pesca y Caza	0.00	0.00	0.00	0.00	0.00	0.00
c3) Combustibles y Energía	0.00	0.00	0.00	0.00	0.00	0.00
c4) Minería, Manufacturas y Construcción	0.00	0.00	0.00	0.00	0.00	0.00
c5) Transporte	0.00	0.00	0.00	0.00	0.00	0.00
c6) Comunicaciones	0.00	0.00	0.00	0.00	0.00	0.00
c7) Turismo	0.00	0.00	0.00	0.00	0.00	0.00
c8) Ciencia, Tecnología e Innovación	0.00	0.00	0.00	0.00	0.00	0.00
c9) Otras Industrias y Otros Asuntos Económicos	0.00	0.00	0.00	0.00	0.00	0.00
<b>D. Otras No Clasificadas en Funciones Anteriores (D=d1+d2+d3+d4)</b>	<b>0.00</b>	<b>0.00</b>	<b>0.00</b>	<b>0.00</b>	<b>0.00</b>	<b>0.00</b>
d1) Transacciones de la Deuda Publica / Costo Financiero de la Deuda	0.00	0.00	0.00	0.00	0.00	0.00
d2) Transferencias, Participaciones y Aportaciones Entre Diferentes Niveles y Ordenes de Gobierno	0.00	0.00	0.00	0.00	0.00	0.00
d3) Saneamiento del Sistema Financiero	0.00	0.00	0.00	0.00	0.00	0.00
d4) Adeudos de Ejercicios Fiscales Anteriores	0.00	0.00	0.00	0.00	0.00	0.00
<b>III. Total de Egresos (III = I + II)</b>	<b>1,700,000.00</b>	<b>91,164.42</b>	<b>1,791,164.42</b>	<b>1,791,164.42</b>	<b>1,791,164.42</b>	<b>0.00</b>

Bajo protesta de decir verdad declaramos que los Estados Financieros y sus Notas son razonablemente correctos y responsabilidad del emisor

Vd. Bo.

  
 L.C.C. DOLORES DEL CARMEN GUTIÉRREZ ZURITA  
 ADMINISTRADORA UNICA



**TELEVISIÓN TABASQUEÑA, SA DE CV.**

Estado Analítico del Ejercicio del Presupuesto de Egresos Detallados -LDF

Clasificación de Servicios Personales por Categoría

Del 1 de enero al 31 de Diciembre de 2017

(Pesos Mexicanos)

Concepto	Egresos					Subejercicio
	Aprobado	Ampliaciones/ (Reducciones)	Modificado	Devengado	Pagado	
<b>I. Gasto No Etiquetado (I=A+B+C+D+E+F)</b>	0.00	0.00	0.00	0.00	0.00	0.00
A. Personal Administrativo y de Servicio Público	0.00	0.00	0.00	0.00	0.00	0.00
B. Magisterio	0.00	0.00	0.00	0.00	0.00	0.00
C. Servicios de Salud (C=c1+c2)	0.00	0.00	0.00	0.00	0.00	0.00
c1) Personal Administrativo	0.00	0.00	0.00	0.00	0.00	0.00
c2) Personal Médico, Paramédico y afin	0.00	0.00	0.00	0.00	0.00	0.00
D. Seguridad Pública	0.00	0.00	0.00	0.00	0.00	0.00
E. Gastos asociados a la implementación de nuevas leyes federales o reformas a las mismas (E = e1 + e2)	0.00	0.00	0.00	0.00	0.00	0.00
e1) Nombre del Programa o Ley 1	0.00	0.00	0.00	0.00	0.00	0.00
e2) Nombre del Programa o Ley 2	0.00	0.00	0.00	0.00	0.00	0.00
F. Sentencias laborales definitivas	0.00	0.00	0.00	0.00	0.00	0.00
<b>II. Gasto Etiquetado (II=A+B+C+D+E+F)</b>	0.00	0.00	0.00	0.00	0.00	0.00
A. Personal Administrativo y de Servicio Público	0.00	0.00	0.00	0.00	0.00	0.00
B. Magisterio	0.00	0.00	0.00	0.00	0.00	0.00
C. Servicios de Salud (C=c1+c2)	0.00	0.00	0.00	0.00	0.00	0.00
c1) Personal Administrativo	0.00	0.00	0.00	0.00	0.00	0.00
c2) Personal Médico, Paramédico y afin	0.00	0.00	0.00	0.00	0.00	0.00
D. Seguridad Pública	0.00	0.00	0.00	0.00	0.00	0.00
E. Gastos asociados a la implementación de nuevas leyes federales o reformas a las mismas (E = e1 + e2)	0.00	0.00	0.00	0.00	0.00	0.00
e1) Nombre del Programa o Ley 1	0.00	0.00	0.00	0.00	0.00	0.00
e2) Nombre del Programa o Ley 2	0.00	0.00	0.00	0.00	0.00	0.00
F. Sentencias laborales definitivas	0.00	0.00	0.00	0.00	0.00	0.00
<b>III. Total del Gasto en Servicios Personales (III = I + II)</b>	0.00	0.00	0.00	0.00	0.00	0.00

Bajo protesta de decir verdad declaramos que los Estados Financieros y sus Notas son razonablemente correctos y responsabilidad del emisor

Vo. Bo.

L.C.C. DOLORES DEL CARMEN GUTIÉRREZ ZURITA  
ADMINISTRADORA UNICA



**RECIBO**  
**GOBIERNO DEL ESTADO DE TABASCO**

PASEO DE LA SIERRA No.435  
COLONIA REFORMA  
VILLAHERMOSA  
CENTRO  
TABASCO.  
RFC: GET710101FW1

Fecha: 18-01-2018 No. Folio : 2018011841687  
Operación: 2018/103152 Pág : 1 / 1  
Transacción: 2018/75282

RFC:	TTS921016PRA		
Nombre:	TELEVISION TABASQUEÑA S A DE C V		
Establecimiento:	TELEVISION TABASQUEÑA S A DE C V		
Municipio:	CENTRO	Establecimiento:	1
Localidad:	VILLAHERMOSA	Periodo Pago:	201712
Colonia:	TABASCO 2000	Tipo Declaración:	NORMAL
Dirección:	C MUNICIPIO LIBRE 7		
Teléfono:	3163636		

**PAGOS REALIZADOS :**

SON : CERO PESOS 00/100 M.N.)

**TOTAL \$ .00**

CHEQUE BBVA BANCOMER, S.A.

\$ .00

Por el siguiente concepto :  
**NOMINA MENSUAL**

**Cadena Original:**

0080000=TTS921016PRA|0080003=2018103152|0080001=0|0080005=11:01:49|0080004=18012018|0080010=27||0080008= 201875282|0080011= 2018011841687|0080012= 4|0080013= 1|0080024= 1|0080025= 201712|0080026= N

**Sello Digital:**

63700ae60f8b34df7555a4ef35f213a3e12040ba922f42f73e21fa26eb1fb68a543795e838924ac02db19e541446f496ac6a714c18ba781e11fb31319d80530d0a0723be2100b7a2e03c564981317356a82318294e01c422480a034e946e2572719a58e22062cc4b070d5afd9ce97c5f468561a69306fb02404abece19890a4555969cf3d8c75bfb0691c43e962252e1a9f8abcdfdac140e9d6555e8007436bc1633b006b5846fe465779303d5ff3d320d4a96ea1849ab8c5d998bbf70b83e5283268f1773a921b422c2efd61607c5931de7062ffdb82141b7c9419784932ffe6b093c296880033bac55689139499ad4b71ed14133a138a783733a7bd9ecc263

**UUID :**

001f837b-a222-aedf-0000-01610a49c2e1



Para facturación electrónica ingrese a <https://recaudonet.spf.tabasco.gob.mx:9091/CFDIGET/> capturando el RFC, número de operación y la siguiente contraseña 549EUSDH

Cuenta	Nombre	Saldos Iniciales		Cargos	Abonos	Saldos Actuales	
		Deudor	Acreedor			Deudor	Acreedor
1-0-0-0-0-00-000-00..	ACTIVO	3,146,935.11		1,223,955.82	596,871.56	3,774,019.37	
1-1-0-0-0-00-000-00..	ACTIVO CIRCULANTE	1,577,979.77		1,091,355.82	556,058.48	2,113,277.11	
1-1-1-0-0-00-000-00..	EFFECTIVO Y EQUIVALENT..	1,100,573.89		6,452.80	498,609.28	608,417.41	
<b>1-1-1-3-0-00-000-00..</b>	<b>BANCOS, DEPENDENCIAS..</b>	<b>1,100,573.89</b>		<b>6,452.80</b>	<b>498,609.28</b>	<b>608,417.41</b>	
1-1-1-3-0-04-000-00..	BANCO BANORTE 0308549..	878,007.61		5,568.00	498,609.28	384,966.33	
1-1-1-3-0-05-000-00..	CTA. INVERSION BANORT..	10,359.77		4.40	0.00	10,364.17	
1-1-1-3-0-06-000-00..	CTA. INV. MESA DE DINER..	212,206.51		880.40	0.00	213,086.91	
1-1-2-0-0-00-000-00..	DERECHO A RECIBIR EFE..	477,315.88		1,019,219.90	57,449.20	1,439,086.58	
1-1-2-2-0-00-000-00..	Cuentas por cobrar o..	83,401.60		906,811.22	5,568.00	984,644.82	
<b>1-1-2-2-0-01-000-00..</b>	<b>CLIENTES</b>	<b>83,401.60</b>		<b>906,811.22</b>	<b>5,568.00</b>	<b>984,644.82</b>	
1-1-2-2-0-01-000-00..	MUNICIPIO DE CARDENAS	39,229.60		0.00	0.00	39,229.60	
1-1-2-2-0-01-000-01..	DULCE AZUCENA ROMAN ..	4,036.00		0.00	0.00	4,036.00	
1-1-2-2-0-01-000-01..	CARLOS ALBERTO OLAN S..	11,368.00		0.00	0.00	11,368.00	
1-1-2-2-0-01-000-01..	SERVICIOS DE SALUD DEL..	0.00		656,831.22	0.00	656,831.22	
1-1-2-2-0-01-000-01..	MUNICIPIO DE JONUTA	23,200.00		0.00	0.00	23,200.00	
1-1-2-2-0-01-000-01..	MARIA DORIS PEREZ CAS..	5,568.00		0.00	5,568.00	0.00	
1-1-2-2-0-01-000-01..	SECRETARIA DE ..	0.00		249,980.00	0.00	249,980.00	
1-1-2-9-0-00-000-00..	OTROS DERECHOS A REC..	393,914.28		112,408.68	51,881.20	454,441.76	
<b>1-1-2-9-0-01-000-00..</b>	<b>PAGOS ANTICIPADOS</b>	<b>263,764.00</b>		<b>0.00</b>	<b>0.00</b>	<b>263,764.00</b>	
1-1-2-9-0-01-000-00..	I.S.R.	606.00		0.00	0.00	606.00	
1-1-2-9-0-01-000-00..	IMPUESTO A FAVOR DEL ..	263,158.00		0.00	0.00	263,158.00	
<b>1-1-2-9-0-02-000-00..</b>	<b>IVA ACREDITABLE</b>	<b>125,340.85</b>		<b>51,127.60</b>	<b>768.00</b>	<b>175,700.45</b>	
1-1-2-9-0-02-000-00..	IVA ACREDITABLE	125,340.85		51,127.60	768.00	175,700.45	
<b>1-1-2-9-0-03-000-00..</b>	<b>IVA POR ACREDITAR</b>	<b>4,809.43</b>		<b>61,281.08</b>	<b>51,113.20</b>	<b>14,977.31</b>	
1-1-2-9-0-03-000-00..	IVA POR ACREDITAR	4,809.43		61,281.08	51,113.20	14,977.31	
1-1-3-0-0-00-000-00..	DERECHOS A RECIBIR BIE..	90.00		0.00	0.00	90.00	
<b>1-1-3-1-0-00-000-00..</b>	<b>ANTICIPO A PROVEEDOR..</b>	<b>90.00</b>		<b>0.00</b>	<b>0.00</b>	<b>90.00</b>	
1-1-3-1-0-01-000-00..	ERIC IZQUIERDO WADE	90.00		0.00	0.00	90.00	
1-1-9-0-0-00-000-00..	OTROS ACTIVOS CIRCULA..	0.00		65,683.12	0.00	65,683.12	
<b>1-1-9-1-0-00-000-00..</b>	<b>VALORES EN GARANTIA</b>	<b>0.00</b>		<b>65,683.12</b>	<b>0.00</b>	<b>65,683.12</b>	
1-1-9-1-0-01-000-00..	AFIANZADORA SOFIMEX SA	0.00		65,683.12	0.00	65,683.12	
1-2-0-0-0-00-000-00..	ACTIVO NO CIRCULANTE	1,568,955.34		132,600.00	40,813.08	1,660,742.26	
<b>1-2-4-0-0-00-000-00..</b>	<b>BIENES MUEBLES</b>	<b>4,287,343.78</b>		<b>132,600.00</b>	<b>0.00</b>	<b>4,419,943.78</b>	
1-2-4-1-0-00-000-00..	MOBILIARIO Y EQUIPO DE ..	1,339,562.27		0.00	0.00	1,339,562.27	
1-2-4-1-0-01-000-00..	MUEBLES DE OFICINA Y E..	506,055.56		0.00	0.00	506,055.56	
1-2-4-1-0-01-001-00..	MOBILIARIO DE OFICINA	506,055.56		0.00	0.00	506,055.56	
1-2-4-1-0-01-001-00..	IMPRESORAS	34,174.10		0.00	0.00	34,174.10	
1-2-4-1-0-01-001-00..	COMPUTADORAS	103,178.37		0.00	0.00	103,178.37	
1-2-4-1-0-01-001-00..	EQUIPO DE AIRE ACONDI..	289,998.85		0.00	0.00	289,998.85	
1-2-4-1-0-01-001-00..	REPRODUCTOR DE DVD	1,026.69		0.00	0.00	1,026.69	
1-2-4-1-0-01-001-00..	EQUIPO DE AUDIO	7,003.57		0.00	0.00	7,003.57	
1-2-4-1-0-01-001-00..	MONITORES LCD	33,598.12		0.00	0.00	33,598.12	
1-2-4-1-0-01-001-00..	APARATOS ELECTRICOS	4,602.58		0.00	0.00	4,602.58	
1-2-4-1-0-01-001-00..	EQUIPO AUDIOVISUAL	32,473.28		0.00	0.00	32,473.28	
1-2-4-1-0-01-001-00..	MOBILIARIO	27,948.72		0.00	0.00	27,948.72	
1-2-4-1-0-02-000-00..	MUEBLES, EXCEPTO DE O..	131,961.39		0.00	0.00	131,961.39	
1-2-4-1-0-02-001-00..	MUEBLES	92,137.25		0.00	0.00	92,137.25	
1-2-4-1-0-02-002-00..	APARATOS ELECTRICOS	39,824.14		0.00	0.00	39,824.14	
1-2-4-1-0-03-000-00..	EQUIPO DE COMPUTO Y D..	648,953.88		0.00	0.00	648,953.88	
1-2-4-1-0-03-001-00..	EQUIPO DE COMPUTO	449,229.99		0.00	0.00	449,229.99	
1-2-4-1-0-03-001-00..	COMPUTADORAS	316,064.53		0.00	0.00	316,064.53	
1-2-4-1-0-03-001-00..	PROYECTORES	8,695.65		0.00	0.00	8,695.65	
1-2-4-1-0-03-001-00..	EQUIPOS DE CONECTIVID..	9,983.81		0.00	0.00	9,983.81	
1-2-4-1-0-03-001-00..	CAMARAS DUROS EXTERNOS	111,646.00		0.00	0.00	111,646.00	
1-2-4-1-0-03-001-00..	DISCOS DIGITALES	2,840.00		0.00	0.00	2,840.00	
1-2-4-1-0-03-003-00..	BIENES INFORMATICOS	199,723.89		0.00	0.00	199,723.89	
1-2-4-1-0-09-000-00..	OTROS MOBILIARIOS Y EQ..	24,642.72		0.00	0.00	24,642.72	
1-2-4-1-0-09-001-00..	EQUIPO DE ADMINISTRACI..	24,642.72		0.00	0.00	24,642.72	
1-2-4-1-0-09-001-00..	ASPIRADORA	6,250.00		0.00	0.00	6,250.00	
1-2-4-1-0-09-001-00..	HISENSE HD LED 32 (TELE..	11,841.00		0.00	0.00	11,841.00	
1-2-4-1-0-09-001-00..	REFRIGERADOR MABE RM..	6,551.72		0.00	0.00	6,551.72	
1-2-4-2-0-00-000-00..	MOBILIARIO Y EQUIPO ED..	45,102.57		0.00	0.00	45,102.57	
1-2-4-2-0-01-000-00..	EQUIPOS Y APARATOS AU..	45,102.57		0.00	0.00	45,102.57	
1-2-4-2-0-01-001-00..	EQUIPOS Y APARATOS AU..	45,102.57		0.00	0.00	45,102.57	
1-2-4-2-0-01-001-00..	BLACK MAGIC, HIPER DEC..	20,675.00		0.00	0.00	20,675.00	
1-2-4-2-0-01-001-00..	PANTALLA 40LD	4,654.31		0.00	0.00	4,654.31	
1-2-4-2-0-01-001-00..	MINI CONVERTER SDI TO ..	6,128.50		0.00	0.00	6,128.50	

f

A

Cuenta	Nombre	Saldos Iniciales		Cargos	Abonos	Saldos Actuales	
		Deudor	Acreedor			Deudor	Acreedor
1-2-4-2-0-01-001-00..	TV Jvc 32 SI32HS	7,232.76		0.00	0.00	7,232.76	
1-2-4-2-0-01-001-00..	TV DE 24 MARCA SPELER ..	6,412.00		0.00	0.00	6,412.00	
1-2-4-4-0-00-000-00..	EQUIPO DE TRANSPORTE	1,644,791.65		0.00	0.00	1,644,791.65	
1-2-4-4-0-01-000-00..	AUTOMOVILES Y EQUIPO ..	1,609,791.65		0.00	0.00	1,609,791.65	
1-2-4-4-0-01-000-00..	JWB RANGER XL AZUL NA..	116,608.70		0.00	0.00	116,608.70	
1-2-4-4-0-01-000-00..	JWB RANGER XL AZUL CO..	116,608.70		0.00	0.00	116,608.70	
1-2-4-4-0-01-000-00..	JWB RANGER XL PLATA A..	116,608.70		0.00	0.00	116,608.70	
1-2-4-4-0-01-000-00..	SENTRA XE TIPICO	142,521.74		0.00	0.00	142,521.74	
1-2-4-4-0-01-000-00..	TSURU BLANCO 282938	93,195.65		0.00	0.00	93,195.65	
1-2-4-4-0-01-000-00..	TSURU BLANCO 283063	93,195.65		0.00	0.00	93,195.65	
1-2-4-4-0-01-000-00..	URVAN GX LARGA	258,869.57		0.00	0.00	258,869.57	
1-2-4-4-0-01-000-00..	CAMIONETA BLANCA FOR..	254,741.38		0.00	0.00	254,741.38	
1-2-4-4-0-01-000-00..	JETTA BLANCO 2016 CBP7..	208,720.78		0.00	0.00	208,720.78	
1-2-4-4-0-01-000-00..	JETTA BLANCO 2016 CBP7..	208,720.78		0.00	0.00	208,720.78	
1-2-4-4-0-01-000-00..	REMOLQUE DE 2 EJES CA..	35,000.00		0.00	0.00	35,000.00	
1-2-4-6-0-00-000-00..	MAQUINARIA, OTROS EQU..	1,257,887.29		132,600.00	0.00	1,390,487.29	
1-2-4-6-0-05-001-00..	EQUIPO DE COMUNICACI..	808,928.10		132,600.00	0.00	941,528.10	
1-2-4-6-0-05-001-00..	RECPTORES	417,127.82		0.00	0.00	417,127.82	
1-2-4-6-0-05-001-00..	EQUIPO DE AUDIO Y VIDEO	388,667.28		0.00	0.00	388,667.28	
1-2-4-6-0-05-001-00..	TRANSISTOR	3,133.00		0.00	0.00	3,133.00	
1-2-4-6-0-05-001-00..	BUC MARCA IRT DE 100 W..	0.00		132,600.00	0.00	132,600.00	
1-2-4-6-0-05-002-00..	MAQUINARIA Y EQUIPO EL..	428,568.86		0.00	0.00	428,568.86	
1-2-4-6-0-05-002-00..	MATERIAL Y EQUIPO ELEC..	375,936.86		0.00	0.00	375,936.86	
1-2-4-6-0-05-002-00..	EQUIPO DE GENERACIÓN ..	52,632.00		0.00	0.00	52,632.00	
1-2-4-6-0-07-001-00..	OTROS EQUIPOS	9,756.70		0.00	0.00	9,756.70	
1-2-4-6-0-07-001-00..	EQUIPO DIVERSO Y HERR..	9,756.70		0.00	0.00	9,756.70	
1-2-4-6-0-07-002-00..	HERRAMIENTAS Y MAQUI..	10,633.63		0.00	0.00	10,633.63	
1-2-4-6-0-07-002-00..	PODADORA MOTOR/GASO..	3,439.66		0.00	0.00	3,439.66	
1-2-4-6-0-07-002-00..	MOTOSIERRA 51CC EN 20	3,875.00		0.00	0.00	3,875.00	
1-2-4-6-0-07-002-00..	DESBROZADORA DE GAS..	3,318.97		0.00	0.00	3,318.97	
<b>1-2-5-0-0-00-000-00..</b>	<b>ACTIVOS INTANGIBLES</b>	<b>481,835.89</b>		<b>0.00</b>	<b>0.00</b>	<b>481,835.89</b>	
1-2-5-1-0-00-000-00..	SOFTWARE	35,840.00		0.00	0.00	35,840.00	
1-2-5-1-0-01-000-00..	SOFTWARE	35,840.00		0.00	0.00	35,840.00	
1-2-5-2-0-00-000-00..	PATENTES, MARCAS Y DE..	385,354.00		0.00	0.00	385,354.00	
1-2-5-2-0-01-000-00..	PATENTES	385,354.00		0.00	0.00	385,354.00	
1-2-5-4-0-00-000-00..	LICENCIAS	60,641.89		0.00	0.00	60,641.89	
1-2-5-4-0-01-000-00..	LICENCIA	60,641.89		0.00	0.00	60,641.89	
1-2-6-0-0-00-000-00..	DEPRECIACION, DETERIO..	-3,200,224.33		0.00	40,813.08	-3,241,037.41	
1-2-6-3-0-00-000-00..	DEPRECIACION ACUMULA..	-3,200,224.33		0.00	40,813.08	-3,241,037.41	
<b>1-2-6-3-0-00-000-00..</b>	<b>DEPRECIACION DE MOBIL..</b>	<b>-1,266,200.54</b>		<b>0.00</b>	<b>22,654.11</b>	<b>-1,288,854.65</b>	
<b>1-2-6-3-0-00-000-00..</b>	<b>DEPRECIACION DE EQUIP..</b>	<b>-1,311,766.50</b>		<b>0.00</b>	<b>14,732.98</b>	<b>-1,326,499.48</b>	
<b>1-2-6-3-0-00-000-00..</b>	<b>DEPRECIACION DE MAQUI..</b>	<b>-622,257.29</b>		<b>0.00</b>	<b>3,425.99</b>	<b>-625,683.28</b>	
2-0-0-0-0-00-000-00..	PASIVO	80,312.07		375,351.01	578,332.72	283,293.78	
2-1-0-0-0-00-000-00..	PASIVO CIRCULANTE	80,312.07		375,351.01	578,332.72	283,293.78	
2-1-1-0-0-00-000-00..	CUENTAS POR PAGAR A C..	78,312.07		375,351.01	578,332.72	281,293.78	
2-1-1-2-0-00-000-00..	PROVEEDORES POR PAG..	36,735.49		373,815.01	452,487.31	115,407.79	
<b>2-1-1-2-0-01-000-00..</b>	<b>PROVEEDORES</b>	<b>36,735.49</b>		<b>373,815.01</b>	<b>452,487.31</b>	<b>115,407.79</b>	
2-1-1-2-0-01-000-00..	INDUSTRIAL FOTOGRAFIC..	108.06		108.06	0.00	0.00	
2-1-1-2-0-01-000-00..	ANTENA AZTECA, S.A. DE ..	11,600.00		0.00	0.00	11,600.00	
2-1-1-2-0-01-000-00..	LUIS DAVID GARCES MAR..	15,660.00		0.00	0.00	15,660.00	
2-1-1-2-0-01-000-00..	PINTURERIAS Y MUROS, S..	0.00		735.40	735.40	0.00	
2-1-1-2-0-01-000-00..	ELECTRICA Y PLOMERIA S..	0.00		0.00	894.41	894.41	
2-1-1-2-0-01-000-00..	OFFICE DEPOT DE MEXIC..	0.00		0.00	960.50	960.50	
2-1-1-2-0-01-000-00..	ELECTRONICA NH, S.A. DE..	0.00		0.00	582.00	582.00	
2-1-1-2-0-01-000-01..	GRUPO VAQUEIRO FERRE..	269.49		269.49	23.00	23.00	
2-1-1-2-0-01-000-01..	CONSTRUCCIONES ELECT..	0.00		7,104.07	0.00	0.00	
2-1-1-2-0-01-000-01..	GOBIERNO DEL ESTADO D..	219.00		219.00	0.00	0.00	
2-1-1-2-0-01-000-01..	GRUPO PARISINA SA DE C..	128.98		128.98	0.00	0.00	
2-1-1-2-0-01-000-01..	SUPER LLANTAS DEL SUR..	1,880.36		0.00	0.00	1,880.36	
2-1-1-2-0-01-000-01..	NUEVA WAL MART DE ME..	78.00		1,194.00	3,567.50	2,451.50	
2-1-1-2-0-01-000-01..	MARINA DE LOS ANGELES..	1,334.00		1,334.00	290.00	290.00	
2-1-1-2-0-01-000-01..	TIENDAS CHEDRAUI SA D..	0.00		0.00	1,035.15	1,035.15	
2-1-1-2-0-01-000-01..	AFIANZADORA SOFIMEX S..	0.00		3,540.90	3,540.90	0.00	
2-1-1-2-0-01-000-02..	GRUPO IN MARKET DE ME..	149.04		149.04	0.00	0.00	
2-1-1-2-0-01-000-02..	JOSE ALBERTO ZILLI JIME..	232.00		232.00	0.00	0.00	
2-1-1-2-0-01-000-02..	OPERADORA OMX SA DE ..	148.00		180.00	3,314.90	3,282.90	
2-1-1-2-0-01-000-02..	SERVICIOS INNOVADORE..	0.00		0.00	43,400.00	43,400.00	

Cuenta	Nombre	Saldos Iniciales		Cargos	Abonos	Saldos Actuales	
		Deudor	Acreedor			Deudor	Acreedor
2-1-1-2-0-01-000-02..	REFACCIONARIA CAMION..		0.00	0.00	200.00		200.00
2-1-1-2-0-01-000-02..	FACEBOOK		1,840.80	3,025.59	8,196.60		7,011.81
2-1-1-2-0-01-000-02..	CRISTO RADAMES RAMIR..		0.00	9,280.00	18,560.00		9,280.00
2-1-1-2-0-01-000-02..	MANRIQUE DE DIOS MOR..		0.00	0.00	50.01		50.01
2-1-1-2-0-01-000-02..	ELSY LUNA PALOMERA		51.80	101.80	50.00		0.00
2-1-1-2-0-01-000-02..	LILI COLORADO GOMEZ		1,589.20	9,463.86	7,874.66		0.00
2-1-1-2-0-01-000-02..	HUELVA SA DE CV		0.00	8,000.00	8,000.00		0.00
2-1-1-2-0-01-000-02..	ICITUS MULTIMEDIA SA DE..		0.00	6,960.00	13,920.00		6,960.00
2-1-1-2-0-01-000-02..	JORGE CUSTODIO RODRI..		0.00	3,474.20	3,474.20		0.00
2-1-1-2-0-01-000-02..	LUIS FERNANDO CANO GA..		0.00	1,740.00	3,480.00		1,740.00
2-1-1-2-0-01-000-02..	KARLA FABIOLA DE DIOS L..		57.00	57.00	0.00		0.00
2-1-1-2-0-01-000-02..	TONY TIENDAS SA DE CV		104.40	104.40	417.08		417.08
2-1-1-2-0-01-000-02..	FEDERICO GAMBOA JIME..		44.08	44.08	0.00		0.00
2-1-1-2-0-01-000-02..	TORNILLERIA RL GRADO S..		1,241.28	1,241.28	0.00		0.00
2-1-1-2-0-01-000-02..	JORGE ORTEGA REYES		0.00	153,816.00	153,816.00		0.00
2-1-1-2-0-01-000-02..	PROMEXAR SA DE CV		0.00	49,330.50	49,330.50		0.00
2-1-1-2-0-01-000-02..	KATIA DEL CARMEN DE LA..		0.00	101,843.36	101,843.36		0.00
2-1-1-2-0-01-000-02..	MULTISERVICIOS ELECTRI..		0.00	4,408.00	4,408.00		0.00
2-1-1-2-0-01-000-02..	AX SERVICIO AUTOMOTRI..		0.00	1,670.00	3,537.60		1,867.60
2-1-1-2-0-01-000-02..	MARIO ALAN GARCIA EST..		0.00	4,060.00	4,060.00		0.00
2-1-1-2-0-01-000-03..	MARY CARMEN GOMEZ M..		0.00	0.00	807.36		807.36
2-1-1-2-0-01-000-03..	MARIA LOURDES LEHMAN..		0.00	0.00	2,400.00		2,400.00
2-1-1-2-0-01-000-03..	GRUPO AUTOMOTRIZ CRU..		0.00	0.00	1,747.19		1,747.19
2-1-1-2-0-01-000-03..	REYNA ISABEL TRIANO FL..		0.00	0.00	600.00		600.00
2-1-1-2-0-01-000-03..	OFIX SA DE CV		0.00	0.00	266.92		266.92
2-1-1-7-0-00-000-00..	RETENCIONES Y CONTRIB..		41,576.58	1,536.00	125,845.41		165,885.99
<b>2-1-1-7-0-01-000-00..</b>	<b>IVA POR TRASLADAR</b>		<b>28,919.76</b>	<b>768.00</b>	<b>125,077.41</b>		<b>153,229.17</b>
2-1-1-7-0-01-000-20..	IVA POR TRASLADAR 2015		5,967.78	0.00	0.00		5,967.78
2-1-1-7-0-01-000-20..	IVA POR TRASLADAR 2016		4,768.00	0.00	0.00		4,768.00
2-1-1-7-0-01-000-20..	IVA POR TRASLADAR 2017		18,183.98	768.00	125,077.41		142,493.39
<b>2-1-1-7-0-02-000-00..</b>	<b>IVA TRASLADADO</b>		<b>0.00</b>	<b>768.00</b>	<b>768.00</b>		<b>0.00</b>
2-1-1-7-0-02-000-20..	IVA TRASLADADO		0.00	768.00	768.00		0.00
<b>2-1-1-7-0-03-000-00..</b>	<b>CONTRIBUCIONES POR P..</b>		<b>6,460.19</b>	<b>0.00</b>	<b>0.00</b>		<b>6,460.19</b>
2-1-1-7-0-03-001-00..	RETENCIONES DE ISR		3,126.06	0.00	0.00		3,126.06
2-1-1-7-0-03-001-00..	RETENCIONES DE ISR		3,126.06	0.00	0.00		3,126.06
2-1-1-7-0-03-002-00..	RETENCIONES DE IVA		3,334.13	0.00	0.00		3,334.13
2-1-1-7-0-03-002-00..	RETENCION DE IVA		3,334.13	0.00	0.00		3,334.13
<b>2-1-1-7-0-04-000-00..</b>	<b>IVA POR PAGAR</b>		<b>6,196.63</b>	<b>0.00</b>	<b>0.00</b>		<b>6,196.63</b>
2-1-1-7-0-04-000-00..	IVA POR PAGAR		6,196.63	0.00	0.00		6,196.63
2-1-6-0-0-00-000-00..	FONDOS Y BIENES DE TE..		2,000.00	0.00	0.00		2,000.00
2-1-6-1-0-00-000-00..	FONDO DE GARANTIA A C..		2,000.00	0.00	0.00		2,000.00
<b>2-1-6-1-0-01-000-00..</b>	<b>DEPOSITO EN GARANTIA</b>		<b>2,000.00</b>	<b>0.00</b>	<b>0.00</b>		<b>2,000.00</b>
2-1-6-1-0-01-000-00..	SALVADOR ANTONIO BRA..		1,000.00	0.00	0.00		1,000.00
2-1-6-1-0-01-000-00..	ROGER SILVIANO PEREZ ..		1,000.00	0.00	0.00		1,000.00
3-0-0-0-0-00-000-00..	HACIENDA PUBLICA / PAT..		4,422,090.24	0.00	0.00		4,422,090.24
3-1-0-0-0-00-000-00..	HACIENDA PUBLICA / PAT..		1,400,000.00	0.00	0.00		1,400,000.00
<b>3-1-1-0-0-00-000-00..</b>	<b>APORTACIONES</b>		<b>1,400,000.00</b>	<b>0.00</b>	<b>0.00</b>		<b>1,400,000.00</b>
3-1-1-0-0-01-000-00..	GOBIERNO DEL ESTADO D..		1,399,000.00	0.00	0.00		1,399,000.00
3-1-1-0-0-02-000-00..	JUAN MANUEL CERVANTE..		1,000.00	0.00	0.00		1,000.00
3-2-0-0-0-00-000-00..	HACIENDA PUBLICA / PAT..		3,022,090.24	0.00	0.00		3,022,090.24
<b>3-2-2-0-0-00-000-00..</b>	<b>RESULTADO DE EJERCICI..</b>		<b>2,636,736.24</b>	<b>0.00</b>	<b>0.00</b>		<b>2,636,736.24</b>
3-2-2-0-0-00-000-10..	UTILIDAD		476,376.35	0.00	0.00		476,376.35
3-2-2-0-0-00-000-20..	PERDIDA		-410,716.73	0.00	0.00		-410,716.73
3-2-2-0-0-00-000-20..	RESULTADO DEL EJERCIC..		-177,494.00	0.00	0.00		-177,494.00
3-2-2-0-0-00-000-20..	RESULTADO DEL EJERCIC..		-616,519.82	0.00	0.00		-616,519.82
3-2-2-0-0-00-000-20..	RESULTADO DEL EJERCIC..		172,231.07	0.00	0.00		172,231.07
3-2-2-0-0-00-000-20..	RESULTADO DEL EJERCIC..		-152,463.96	0.00	0.00		-152,463.96
3-2-2-0-0-00-000-20..	RESULTADO DEL EJERCIC..		268,711.23	0.00	0.00		268,711.23
3-2-2-0-0-00-000-20..	RESULTADO DEL EJERCIC..		-26,061.38	0.00	0.00		-26,061.38
3-2-2-0-0-01-000-20..	UTILIDAD DEL EJERCICIO ..		-32,752.30	0.00	0.00		-32,752.30
3-2-2-0-0-02-000-20..	FONDO DE RESERVA 2008		6,690.92	0.00	0.00		6,690.92
3-2-2-0-0-00-000-20..	RESULTADO DEL EJERCIC..		-163,241.40	0.00	0.00		-163,241.40
3-2-2-0-0-00-000-20..	RESULTADO DEL EJERCIC..		-133,824.78	0.00	0.00		-133,824.78
3-2-2-0-0-00-000-20..	RESULTADO DEL EJERCIC..		72,011.38	0.00	0.00		72,011.38
3-2-2-0-0-00-000-20..	RESULTADO DEL EJERCIC..		-467,207.14	0.00	0.00		-467,207.14
3-2-2-0-0-00-000-20..	RESULTADO DEL EJERCIC..		215,203.43	0.00	0.00		215,203.43
3-2-2-0-0-00-000-20..	RESULTADO DEL EJERCIC..		1,958,836.22	0.00	0.00		1,958,836.22

Cuenta	Nombre	Saldos Iniciales		Cargos	Abonos	Saldos Actuales	
		Deudor	Acreedor			Deudor	Acreedor
3-2-2-0-0-00-000-20..	RESULTADO DE EJERCICI..		817,813.61	0.00	0.00		817,813.61
3-2-2-0-0-00-000-20..	RESULTADO DEL EJERCIC..		803,082.16	0.00	0.00		803,082.16
<b>3-2-3-0-0-00-000-00..</b>	<b>REVALUOS</b>		<b>385,354.00</b>	<b>0.00</b>	<b>0.00</b>		<b>385,354.00</b>
3-2-3-3-0-00-000-20..	REVALUOS DE BIENES INT..		385,354.00	0.00	0.00		385,354.00
4-0-0-0-0-00-000-00..	INGRESOS Y OTROS BEN..		232,794.09	0.00	782,618.61		1,015,412.70
4-1-0-0-0-00-000-00..	INGRESOS DE GESTION		222,455.36	0.00	781,733.81		1,004,189.17
<b>4-1-7-0-0-00-000-00..</b>	<b>INGRESOS POR VENTA D..</b>		<b>222,455.36</b>	<b>0.00</b>	<b>781,733.81</b>		<b>1,004,189.17</b>
4-1-7-3-0-00-000-00..	INGRESOS POR VENTA DE..		222,455.36	0.00	781,733.81		1,004,189.17
4-1-7-3-0-01-000-00..	SERVICIOS PUBLICITARIOS		222,455.36	0.00	781,733.81		1,004,189.17
4-3-0-0-0-00-000-00..	OTROS INGRESOS Y BEN..		10,338.73	0.00	884.80		11,223.53
<b>4-3-1-0-0-00-000-00..</b>	<b>INGRESOS FINANCIEROS</b>		<b>10,338.73</b>	<b>0.00</b>	<b>884.80</b>		<b>11,223.53</b>
4-3-1-9-0-00-000-00..	OTROS INGRESOS FINAN..		10,338.73	0.00	884.80		11,223.53
4-3-1-9-0-01-000-00..	ABONO POR TRASPASO D..		10,338.73	0.00	884.80		11,223.53
5-0-0-0-0-00-000-00..	GASTOS Y OTRAS PERDID..	1,588,261.29		358,516.06	0.00		1,946,777.35
5-1-0-0-0-00-000-00..	GASTOS DE FUNCIONAMI..	1,122,359.23		317,702.98	0.00		1,440,062.21
<b>5-1-2-0-0-00-000-00..</b>	<b>MATERIALES Y SUMINIST..</b>	<b>261,898.79</b>		<b>257,519.91</b>	<b>0.00</b>		<b>519,418.70</b>
5-1-2-1-0-00-000-00..	MATERIALES DE ADMON E..	106,112.54		114,882.08	0.00		220,994.62
5-1-2-1-0-21-100-R..	MATERIALES, UTILES Y E..	91,614.52		104,321.68	0.00		195,936.20
5-1-2-1-0-21-101-R..	MATERIALES Y UTILES DE ..	11,592.30		1,321.63	0.00		12,913.93
5-1-2-1-0-21-102-R..	EQUIPOS MENORES DE O..	8,120.52		731.83	0.00		8,852.35
5-1-2-1-0-21-103-R..	OTROS ARTICULOS	71,901.70		102,268.22	0.00		174,169.92
5-1-2-1-0-21-200-R..	MATERIALES Y UTILES DE ..	16,998.02		3,771.90	0.00		20,769.92
5-1-2-1-0-21-201-R..	MATERIALES Y UTILES DE ..	16,998.02		3,771.90	0.00		20,769.92
5-1-2-1-0-21-500-R..	MATERIAL IMPRESO Y DE ..	0.00		6,788.50	0.00		6,788.50
5-1-2-1-0-21-503-R..	MATERIAL IMPRESO	0.00		6,788.50	0.00		6,788.50
5-1-2-1-0-M6-000-2..	MATERIALES UTILES Y EQ..	-2,500.00		0.00	0.00		-2,500.00
5-1-2-1-0-M6-000-2..	OTROS ARTICULOS	-2,500.00		0.00	0.00		-2,500.00
5-1-2-2-0-00-000-00..	ALIMENTOS Y UTENSILIOS	42,792.55		59,702.75	0.00		102,495.30
5-1-2-2-0-22-100-R..	PRODUCTOS ALIMENTICI..	42,792.55		59,702.75	0.00		102,495.30
5-1-2-2-0-22-104-R..	PRODUCTOS ALIMENTICI..	42,792.55		59,702.75	0.00		102,495.30
5-1-2-6-0-00-000-00..	COMBUSTIBLES, LUBRICA..	8,653.20		37,413.79	0.00		46,066.99
5-1-2-6-0-26-100-R..	COMBUSTIBLES, LUBRICA..	8,653.20		37,413.79	0.00		46,066.99
5-1-2-6-0-26-103-R..	COMBUSTIBLE, LUBRICA..	8,653.20		37,413.79	0.00		46,066.99
5-1-2-9-0-00-000-00..	HERRAMIENTAS REFACCI..	104,340.50		45,521.29	0.00		149,861.79
5-1-2-9-0-29-400-R..	REFACCIONES Y ACCESO..	0.00		2,995.00	0.00		2,995.00
5-1-2-9-0-29-401-R..	REFACCIONES Y ACCESO..	0.00		2,995.00	0.00		2,995.00
5-1-2-9-0-29-800-R..	REFACCIONES Y ACCES. ..	104,340.50		42,526.29	0.00		146,866.79
5-1-2-9-0-29-801-R..	REFACCIONES Y ACCES. ..	104,340.50		42,526.29	0.00		146,866.79
<b>5-1-3-0-0-00-000-00..</b>	<b>SERVICIOS GENERALES</b>	<b>860,460.44</b>		<b>60,183.07</b>	<b>0.00</b>		<b>920,643.51</b>
5-1-3-1-0-00-000-00..	SERVICIOS BASICOS	549.90		0.00	0.00		549.90
5-1-3-1-0-31-800-R..	SERVICIOS POSTALES Y T..	549.90		0.00	0.00		549.90
5-1-3-1-0-31-801-R..	SERVICIO POSTAL	549.90		0.00	0.00		549.90
5-1-3-1-0-31-900-R..	ACTUALIZACION DE SISTE..	9,020.00		0.00	0.00		9,020.00
5-1-3-1-0-31-901-R..	CUOTAS Y ..	4,340.00		0.00	0.00		4,340.00
5-1-3-1-0-31-902-R..	SOPORTE TECNICO	4,680.00		0.00	0.00		4,680.00
5-1-3-3-0-00-000-00..	SERVICIOS PROFESIONAL..	90,597.20		0.00	0.00		90,597.20
5-1-3-3-0-33-300-R..	SERVICIOS DE CONSULTO..	90,597.20		0.00	0.00		90,597.20
5-1-3-3-0-33-303-R..	SERVICIOS RELACIONADO..	5,597.20		0.00	0.00		5,597.20
5-1-3-3-0-33-900-R..	SERVICIOS PROF. CIENTIF..	85,000.00		0.00	0.00		85,000.00
5-1-3-3-0-33-904-R..	SERV. PROFECIONALES C..	85,000.00		0.00	0.00		85,000.00
5-1-3-4-0-00-000-00..	SERVICIOS FINANCIEROS ..	208,887.21		90.00	0.00		208,977.21
5-1-3-4-0-34-100-R..	SERVICIOS FINANCIEROS ..	837.74		90.00	0.00		927.74
5-1-3-4-0-34-101-R..	SERVICIOS BANCARIOS Y ..	837.74		90.00	0.00		927.74
5-1-3-4-0-34-500-R..	SEGURO DE BIENES PATR..	44,067.61		0.00	0.00		44,067.61
5-1-3-4-0-34-501-R..	SEGURO DE BIENES PATR..	44,067.61		0.00	0.00		44,067.61
5-1-3-4-0-34-800-R..	COMISIONES POR VENTA	163,981.86		0.00	0.00		163,981.86
5-1-3-4-0-34-801-R..	COMISIONES POR VENTA	163,981.86		0.00	0.00		163,981.86
5-1-3-5-0-00-000-00..	SERVICIOS DE INSTALACI..	245,986.82		18,644.02	0.00		264,630.84
5-1-3-5-0-35-100-R..	CONSERVACION Y MANTE..	4,395.00		6,124.20	0.00		10,519.20
5-1-3-5-0-35-101-R..	MANTENIMIENTO Y CONS..	4,395.00		6,124.20	0.00		10,519.20
5-1-3-5-0-35-200-R..	INSTALACION, REPARACI..	58,534.33		1,405.01	0.00		59,939.34
5-1-3-5-0-35-201-R..	MANTTO Y CONSERVACIO..	58,534.33		1,405.01	0.00		59,939.34
5-1-3-5-0-35-300-R..	INSTALACION REP, Y MAN..	176,875.50		0.00	0.00		176,875.50
5-1-3-5-0-35-303-R..	MANTTO Y REPARACION ..	176,875.50		0.00	0.00		176,875.50
5-1-3-5-0-35-500-R..	REPARACIÓN Y MANTENI..	6,181.99		11,114.81	0.00		17,296.80
5-1-3-5-0-35-501-R..	MANTTO Y CONSERVACIO..	6,181.99		11,114.81	0.00		17,296.80
5-1-3-6-0-00-000-00..	SERVICIOS DE COMUNICA..	226,384.40		38,396.55	0.00		264,780.95



Cuenta	Nombre	Saldos Iniciales		Cargos	Abonos	Saldos Actuales	
		Deudor	Acreedor			Deudor	Acreedor
5-1-3-6-0-36-200-R..	DIFUSION POR RADIO, TE..	218,387.92		34,896.55	0.00	253,284.47	
5-1-3-6-0-36-363-R..	SERV. DE CREATIVIDAD, P..	218,387.92		34,896.55	0.00	253,284.47	
5-1-3-6-0-36-900-R..	OTROS SERVICIOS DE INF..	7,996.48		3,500.00	0.00	11,496.48	
5-1-3-6-0-36-901-R..	SERVICIOS RELACIONADO..	7,996.48		3,500.00	0.00	11,496.48	
5-1-3-7-0-00-000-00..	OTROS SERVICIOS DE INF..	15,321.21		0.00	0.00	15,321.21	
5-1-3-7-0-37-200-R..	PASAJE TERRESTRE	15,321.21		0.00	0.00	15,321.21	
5-1-3-7-0-37-204-R..	PASAJES TERRESTRE NA..	168.09		0.00	0.00	168.09	
5-1-3-7-0-37-205-R..	PASAJES AEREOS	15,153.12		0.00	0.00	15,153.12	
5-1-3-9-0-00-000-00..	OTROS SERVICIOS GENE..	63,713.70		3,052.50	0.00	66,766.20	
5-1-3-9-0-39-200-R..	IMPUESTOS Y DERECHOS	22,213.57		3,052.50	0.00	25,266.07	
5-1-3-9-0-39-201-R..	OTROS IMPUESTOS Y DE..	22,213.57		3,052.50	0.00	25,266.07	
5-1-3-9-0-39-900-R..	OTROS SERVICIOS GENE..	41,500.13		0.00	0.00	41,500.13	
5-1-3-9-0-39-901-R..	GASTOS NO DEDUCIBLES	41,500.13		0.00	0.00	41,500.13	
5-5-0-0-0-00-000-00..	OTROS GASTOS Y PERDID..	465,902.06		40,813.08	0.00	506,715.14	
<b>5-5-1-0-0-00-000-R..</b>	<b>ESTIMACIONES, DEPRECI..</b>	<b>465,902.06</b>		<b>40,813.08</b>	<b>0.00</b>	<b>506,715.14</b>	
5-1-3-9-0-M6-000-3..	PROYECTO DE AÑOS ANT..	147,514.34		40,813.08	0.00	188,327.42	
5-5-1-1-0-00-000-R..	DEPRECIACIONES ACUMU..	318,387.72		0.00	0.00	318,387.72	
Total cuentas no impresas			0.00	0.00	0.00		0.00
			0.00				0.00
Sumas Iguales:		4,735,196.40		1,957,822.89	1,957,822.89	5,720,796.72	
		4,735,196.40				5,720,796.72	

	<b>Origen</b>	<b>Aplicación</b>
Resultado del periodo	424,102.55	
<b>ACTIVO</b>		
BANCOS, DEPENDENCIAS Y OTROS	492,156.48	
CLIENTES		901,243.22
IVA ACREDITABLE		50,359.60
IVA POR ACREDITAR		10,167.88
VALORES EN GARANTIA		65,683.12
BIENES MUEBLES		132,600.00
DEPRECIACION DE MOBILIARIO Y EQUIPO DE ADMINI..	22,654.11	
DEPRECIACION DE EQUIPO DE TRANSPORTE	14,732.98	
DEPRECIACION DE MAQUINARIA, OTROS EQUIPOS Y ..	3,425.99	
<b>CAMBIO EN ACTIVO</b>	<b>532,969.56</b>	<b>1,160,053.82</b>
<b>PASIVO</b>		
PROVEEDORES	78,672.30	
IVA POR TRASLADAR	124,309.41	
<b>CAMBIO EN PASIVO</b>	<b>202,981.71</b>	<b>0.00</b>
<b>CAPITAL</b>		
<b>CAMBIO EN CAPITAL</b>	<b>0.00</b>	<b>0.00</b>
<b>TOTAL</b>	<b>1,160,053.82</b>	<b>1,160,053.82</b>



<b>ACTIVO</b>		<b>PASIVO</b>	
<i>ACTIVO</i>		<i>PASIVO</i>	
<i>ACTIVO CIRCULANTE</i>		<i>PASIVO CIRCULANTE</i>	
BANCOS, DEPENDENCIAS Y OTROS	608,417.41	PROVEEDORES	115,407.79
CLIENTES	984,644.82	IVA POR TRASLADAR	153,229.17
PAGOS ANTICIPADOS	263,764.00	CONTRIBUCIONES POR PAGAR	6,460.19
IVA ACREDITABLE	175,700.45	IVA POR PAGAR	6,196.63
IVA POR ACREDITAR	14,977.31	DEPOSITO EN GARANTIA	2,000.00
ANTICIPO A PROVEEDORES POR A..	90.00		
VALORES EN GARANTIA	65,683.12		
		<i>Total PASIVO CIRCULANTE</i>	283,293.78
<i>Total ACTIVO CIRCULANTE</i>	2,113,277.11		
		<i>Total PASIVO</i>	283,293.78
		<b>SUMA DEL PASIVO</b>	283,293.78
		<b>CAPITAL</b>	
<i>ACTIVO NO CIRCULANTE</i>		<i>HACIENDA PUBLICA / ..</i>	
BIENES MUEBLES	4,419,943.78	<i>HACIENDA PUBLICA / PATRIMON..</i>	
ACTIVOS INTANGIBLES	481,835.89	APORTACIONES	1,400,000.00
DEPRECIACION DE MOBILIARIO Y ..	-1,288,854.65		
DEPRECIACION DE EQUIPO DE TR..	-1,326,499.48	<i>Total HACIENDA PUBLICA / PATRI..</i>	1,400,000.00
DEPRECIACION DE MAQUINARIA, ..	-625,683.28		
		<i>HACIENDA PUBLICA / PATRIMONI..</i>	
<i>Total ACTIVO NO CIRCULANTE</i>	1,660,742.26	RESULTADO DE EJERCICIOS ANTE..	2,636,736.24
		REVALUOS	385,354.00
		<i>Total HACIENDA PUBLICA / PATRI..</i>	3,022,090.24
<i>Total ACTIVO</i>	3,774,019.37	<i>Total HACIENDA PUBLICA / PATRI..</i>	4,422,090.24
		Utilidad o Pérdida del Ejercicio	-931,364.65
		<b>SUMA DEL CAPITAL</b>	3,490,725.59
<b>SUMA DEL ACTIVO</b>	3,774,019.37	<b>SUMA DEL PASIVO Y CAPITAL</b>	3,774,019.37

	Periodo	%	Acumulado	%
<b>Ingresos</b>				
<i>INGRESOS Y OTROS BENEFICIOS</i>				
<i>INGRESOS DE GESTION</i>				
INGRESOS POR VENTA DE BIENES Y SERVICIOS	781,733.81	99.89	1,004,189.17	98.89
Total INGRESOS DE GESTION	781,733.81	99.89	1,004,189.17	98.89
<i>OTROS INGRESOS Y BENEFICIOS</i>				
<i>INGRESOS FINANCIEROS</i>				
Total OTROS INGRESOS Y BENEFICIOS	884.80	0.11	11,223.53	1.11
Total INGRESOS Y OTROS BENEFICIOS	782,618.61	100.00	1,015,412.70	100.00
<b>Total Ingresos</b>	782,618.61	100.00	1,015,412.70	100.00
<b>Egresos</b>				
<i>GASTOS Y OTRAS PERDIDAS</i>				
<i>GASTOS DE FUNCIONAMIENTO</i>				
MATERIALES Y SUMINISTROS	257,519.91	32.90	519,418.70	51.15
SERVICIOS GENERALES	60,183.07	7.69	920,643.51	90.67
Total GASTOS DE FUNCIONAMIENTO	317,702.98	40.59	1,440,062.21	141.82
<i>OTROS GASTOS Y PERDIDAS EXTRAORDINARIAS</i>				
<i>ESTIMACIONES</i>				
Total OTROS GASTOS Y PERDIDAS EXTRAORDIN..	40,813.08	5.21	506,715.14	49.90
Total GASTOS Y OTRAS PERDIDAS	358,516.06	45.81	1,946,777.35	191.72
<b>Total Egresos</b>	358,516.06	45.81	1,946,777.35	191.72
<b>Utilidad (o Pérdida)</b>	424,102.55	54.19	-931,364.65	-91.72